

PERIZIA ESTIMATIVA

TRIBUNALE ORDINARIO DI LATINA

[REDACTED]

[REDACTED]

[REDACTED]

LOTTO 112

Allegato n° 112 c
Planimetria catastale

Agenzia delle Entrate
CATASTO FABBRICATI
Ufficio Provinciale di
Latina

Dichiarazione protocollo n. LT0222789 del 23/11/2015

Planimetria di u.i.u. in Comune di **Latina**

Via Carlo Pisacane

civ. 33

Identificativi Catastali:

Sezione:
Foglio: **141**
Particella: **51**
Subalterno: **42**

Compilata da:
Mosca Giampaolo

Iscritto all'albo:
Geometri

Prov. **Latina**

N. **01563**

Scheda n. 1

Scala 1:100

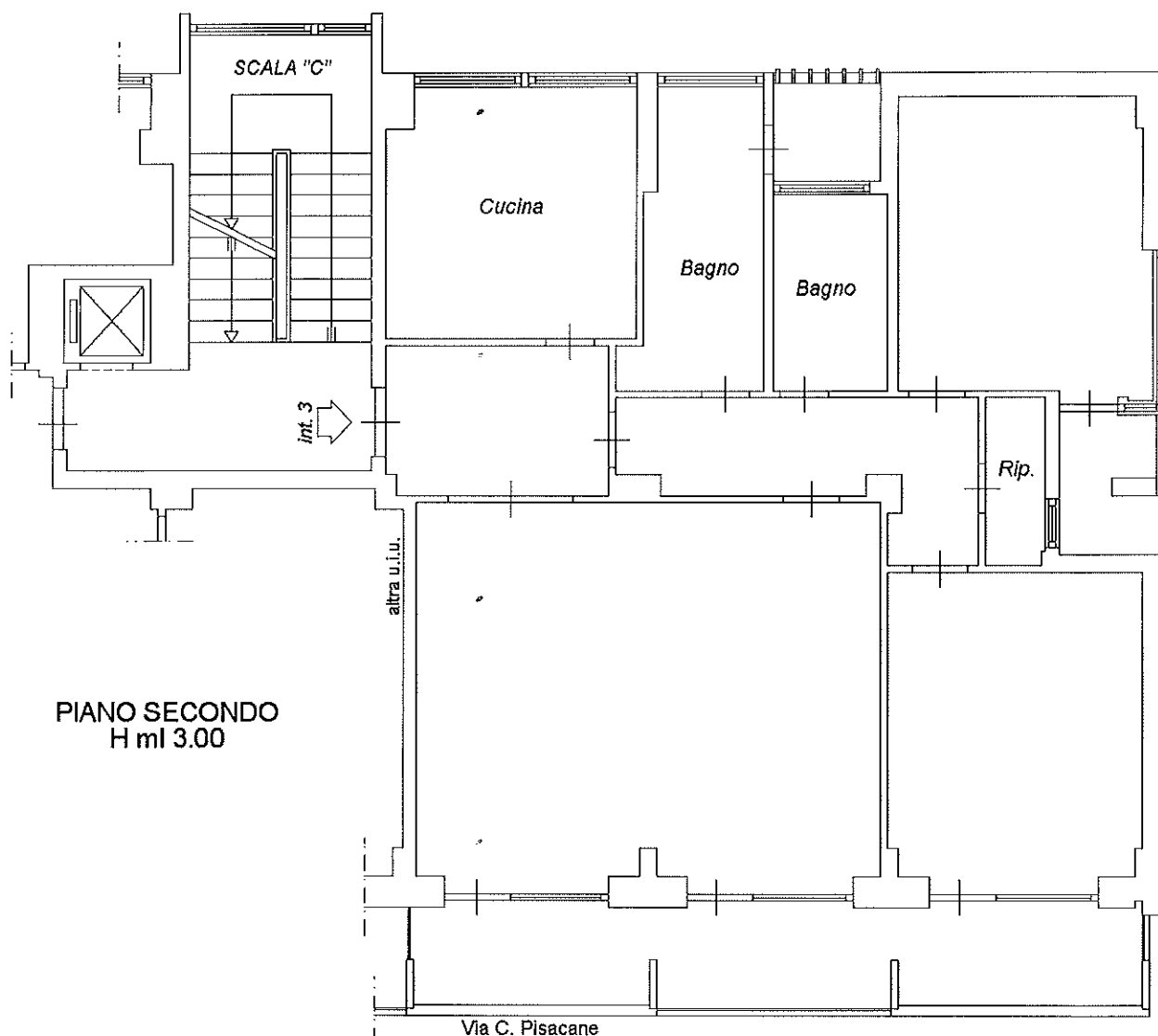

PIANO SECONDO
H ml 3.00

Via C. Pisacane

ORIENTAMENTO



Catasto dei Fabbricati - Situazione al 29/03/2019 - Comune di LATINA (E472) - < Foglio: 141 Particella: 51 - Subalterno 42 >
VIA CARLO PISACANE n. 33 piano: 2 interno: 3 scala: C edificio: B;