

PERIZIA ESTIMATIVA

TRIBUNALE ORDINARIO DI LATINA

[REDACTED]

[REDACTED]

[REDACTED]

LOTTO 87

Allegato n° 87 c
Planimetria catastale

Agenzia del Territorio
CATASTO FABBRICATI
Ufficio Provinciale di
Latina

Dichiarazione protocollo n. LT0266462 del 15/10/2007

Planimetria di u.i.u. in Comune di Latina

Via C. Pisacane

civ. 13

Identificativi Catastali:

Sezione:

Foglio: 141

Particella: 51

Subalterno: 431

Compilata da:

Mosca Giampaolo

Iscritto all'albo:
Geometri

Prov. Latina

N. 1563

Scheda n. 1

Scala 1:100

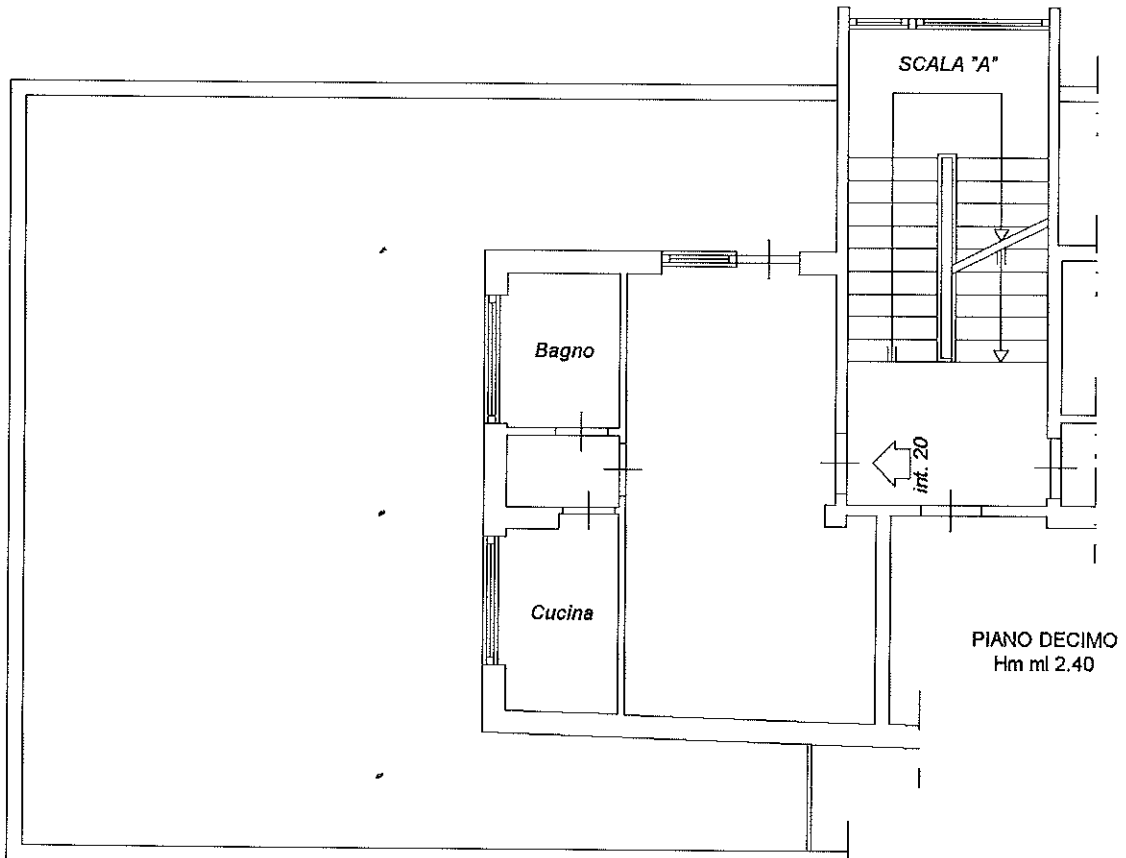

PIANO DECIMO
Hm ml 2.40

ORIENTAMENTO



Catasto dei Fabbricati - Situazione al 29/03/2019 - Comune di LATINA(E472) - <Foglio: 141 Particella: 51 - Subalterno 431 >
VIA CARLO PISACANE n. 13 piano: 10 interno: 20 scala: A;