

PERIZIA ESTIMATIVA

TRIBUNALE ORDINARIO DI LATINA

[REDACTED]

[REDACTED]

[REDACTED]

LOTTO 78

Allegato n° 78 c
Planimetria catastale

Agenzia delle Entrate
CATASTO FABBRICATI
Ufficio Provinciale di
Latina

Dichiarazione protocollo n. LT0237319 del 16/12/2015

Planimetria di u.i.u. in Comune di Latina

Via Carlo Pisacane

civ. 13

Identificativi Catastali:

Sezione:

Foglio: 141

Particella: 51

Subalterno: 88

Compilata da:

Mosca Giampaolo

Iscritto all'albo:

Geometri

Prov. Latina

N. 01563

Scheda n. 1

Scala 1:100

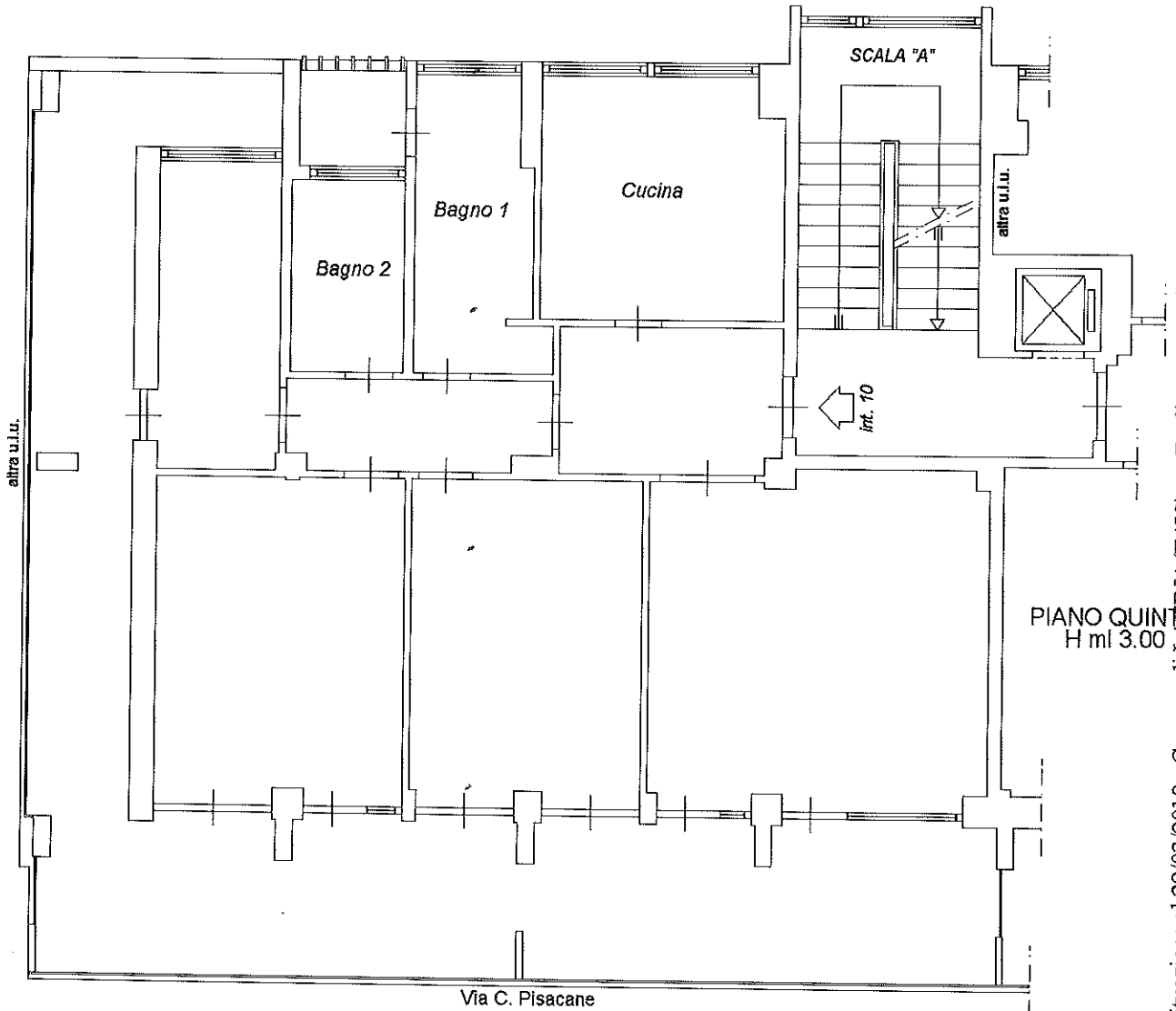

ORIENTAMENTO



Catasto dei Fabbricati - Situazione al 29/03/2019 - Comune di LATINA(E472) - < Foglio: 141 Particella: 51 - Subalterno 88 >
VIA CARLO PISACANE n. 13 piano: 5 interno: 10 scala: A edificio: B;