

**Agenzia del Territorio  
CATASTO FABBRICATI  
Ufficio Provinciale di  
Cagliari**

Dichiarazione protocollo n. CA003718 del 29/01/2010

Planimetria di u.i.u. in Comune di Capoterra

Via Barcellona

civ. SNC

Identificativi Catastali:

Sezione:

Foglio: 30

Particella: 2755

Subalterno: 1

Compilata da:

Isritto all'albo:  
Ingegneri

Prov. Cagliari

N. 4297

Scheda n. 1

Scala 1:200

PIANTA PIANO TERRA (h= mt.2,70)

N.C.E.U. Foglio 30 Mappale 1761

N.C.E.U. Foglio 30 Mappale 2755 sub 7

CORTILE

N.C.T. Foglio 30 Mappale 2696

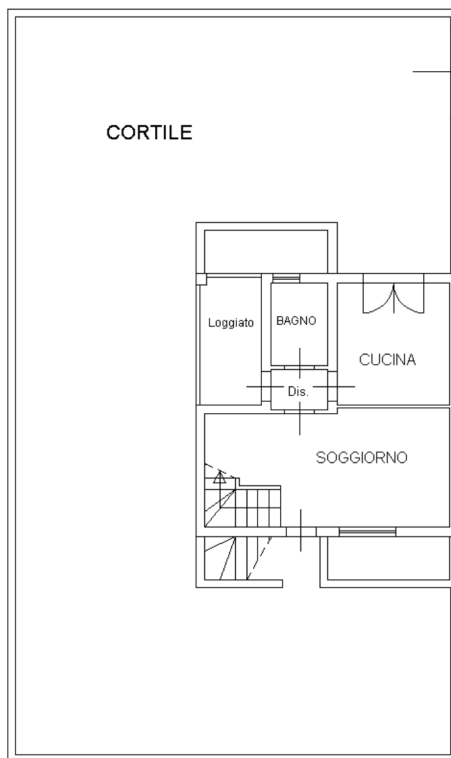

N.C.E.U. Foglio 30 Mappale 2755 sub 2

N.C.T. Foglio 30 Mappale 2696

PIANTA PIANO PRIMO (hm= mt. 2,95)

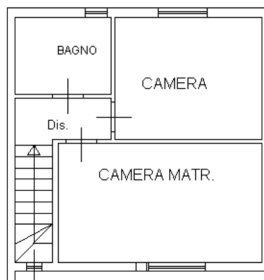

PIANTA PIANO INTERRATO (h= mt. 2,60)

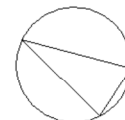

ORIENTAMENTO

Ultima planimetria in atti