

---

**Tribunale di Matera**  
**PROCEDURA DI ESECUZIONE IMMOBILIARE**

promossa da:

contro:

N° Gen. Rep. **73/2022**

Giudice Delle Esecuzioni: **Dott.ssa VALERIA LA BATTAGLIA**

Custode Giudiziario: **ELVIRA LUIGIA DREOSTI**

**PLANIMETRIE CATASTALI**

**Esperto alla stima:** GEOMETRA GIUSEPPE GRASSANO

**Codice fiscale:** GRSGPP67C14E147A

**Email:** grassanog@tiscali.it

**Pec:** giuseppe.grassano@geopec.it





# Lotto 1, corpo B

Data presentazione: 14/05/2001 - Data: 12/06/2024 - n. T310291 - Richiedente: GRSGPP67C14E147A

MODULARIO  
F. rig. rend. 487



MINISTERO DELLE FINANZE  
DIPARTIMENTO DEL TERRITORIO  
**CATASTO EDILIZIO URBANO** (RDL 13-4-1939, n. 652)

MOD. 001 (CEU)

LIRE  
500

Planimetria di u.i.u. in Comune di...GRASSANO... via delle Rose civ.....

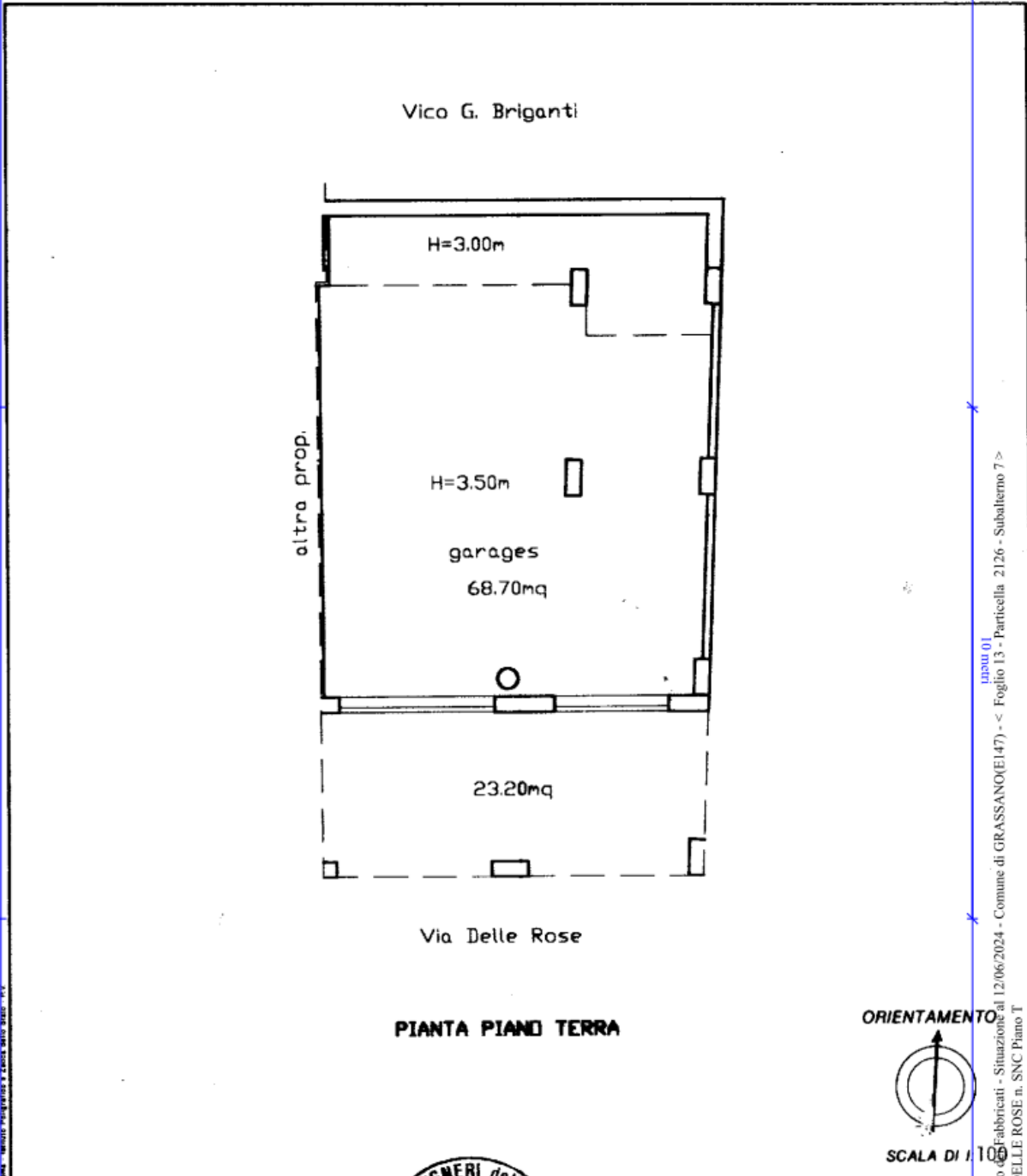

casu 01  
Catasto Fabbricati - Situazione al 12/06/2024 - Comune di GRASSANO(E147) - < Foglio 13 - Particella 2126 - Subalterno 7 >  
VIA DELLE ROSE n. SNC Piano T

Dichiarazione di N.C. <input type="checkbox"/>	Compilata dal Ing. <b>GIUSEPPE DOMENICO</b> (Titolo, cognome e nome)	RISERVATO ALL'UFFICIO
Denuncia di variazione <input checked="" type="checkbox"/>	Giuseppe Domenico	
Ultima planimetria in atti		
Data presentazione <b>12/06/2024</b>	Scritta all'atto del <b>12/06/2024</b>	
Totale Echo <b>2126</b>	Formato di acquisizione: <b>A4(21)2977</b>	
n. <b>2126</b> sub <b>7</b>	della provincia di <b>GRASSANO</b>	
	data	



# Lotto 2, corpo A

Data presentazione: 03/08/1992 - Data: 12/06/2024 - n. T313377 - Richiedente: GRSGPP67C14E147A

MODULARIO  
F. rig. rend. 487



MINISTERO DELLE FINANZE  
DIREZIONE GENERALE DEL CATASTO E DEI SS.TT.EE.  
**CATASTO EDILIZIO URBANO** (RDL 13-4-1939, n. 652)

MOD. BN (CEU)

LIRE  
**250**

Planimetria di u.i.u. in Comune di GRASSANO via Matera civ. ....

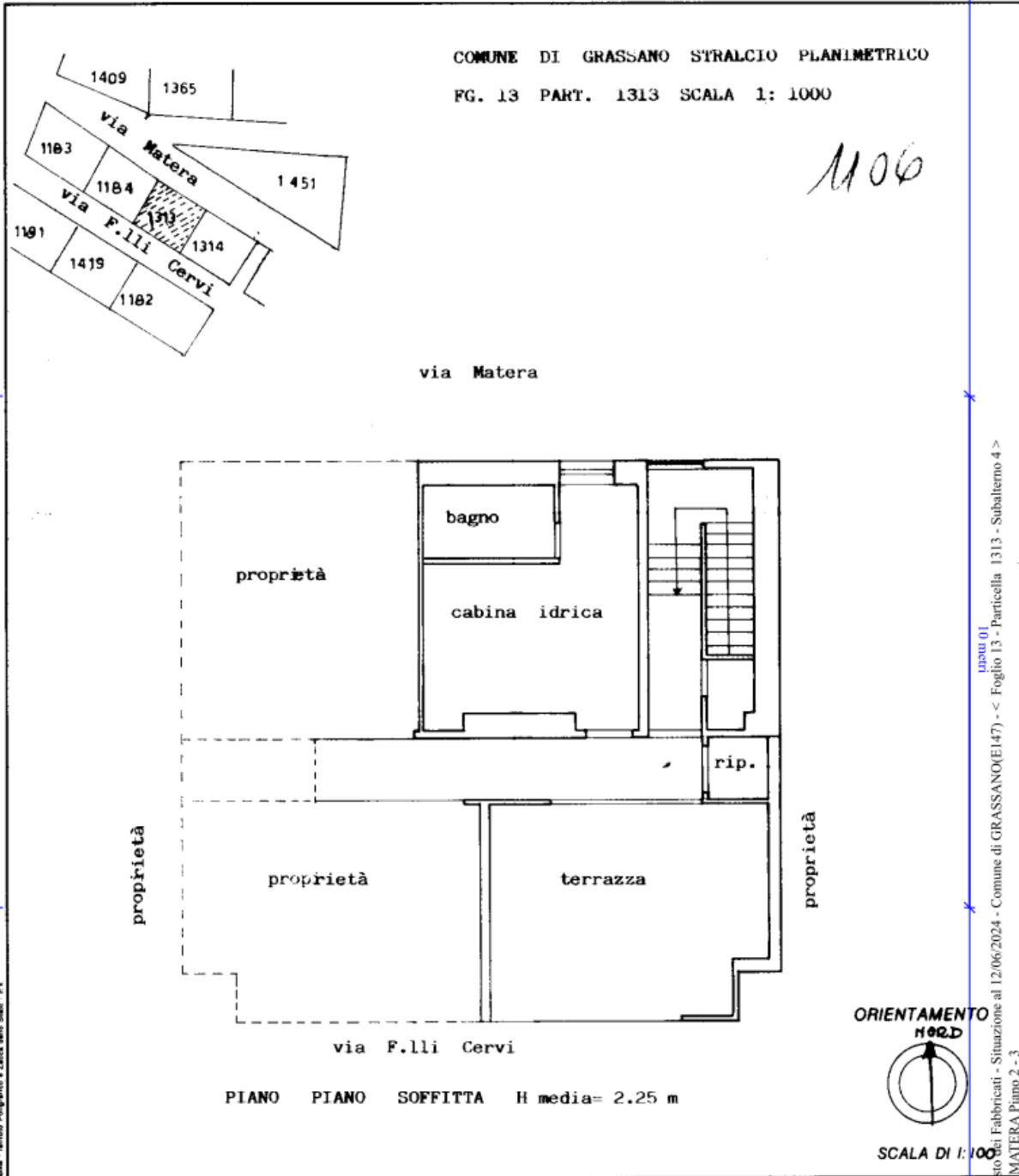

Catasto dei Fabbricati - Situazione al 12/06/2024 - Comune di GRASSANO(E147) - < Foglio 13 - Particella 1313 - Subalterno 4 - VIA MATERA Piano 2 - 3

Dichiarazione di N.C.    
 Ultima    
 Data presentazione: 03/08/1992 - Data: 12/06/2024 - n. T313377 - Richiedente: GRSGPP67C14E147A  
 Totale schede: 13 - Formato di acquisizione: A4(210x297) - Formato stampa richiesto: A4(210x297)  
 n. 1313 sub 11 data 15/6/92 Firma [Signature]

RISERVATO ALL'UFFICIO  
30  
[Signature]

MODULARIO  
F. rig. rend. 487



MINISTERO DELLE FINANZE  
DIREZIONE GENERALE DEL CATASTO E DEI S.S.T.T.EE.  
**CATASTO EDILIZIO URBANO** (RDL 13-4-1939, n. 652)

MOD. BN (CEU)

LIRE  
**250**

Planimetria di u.i.u. in Comune di Grassano via Matera civ. ....

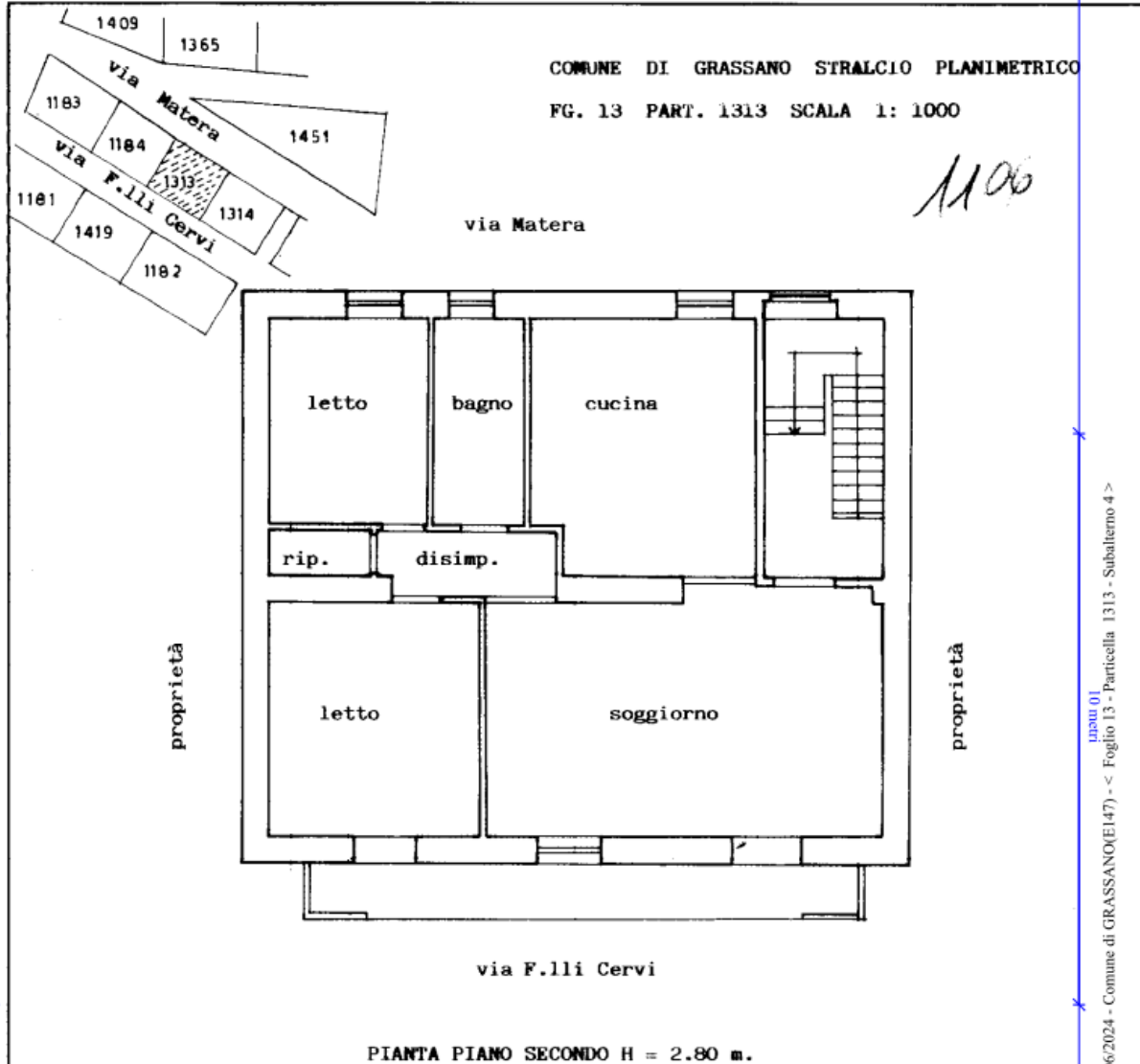

PIANTA PIANO SECONDO H = 2.80 m.

ORIENTAMENTO



SCALA DI 1: 1000

Comune di GRASSANO (E147) - Comune di GRASSANO (E147) - Foglio 13 - Particella 1313 - Subalterno 4 - VIA MATERA Piano 2 - 3

Ultima planimetria in atti  
Dichiarazione di N.C.   
Denuncia di Variazione

Compilata dal Ing. Rocco Sella Vano  
(nome, cognome e nome)

RISERVATO ALL'UFFICIO

Data presentazione: 03/08/1992 - Data: 12/06/2024 - n. T313377 - Richiedente: GRSGPP67C14E147A

Totale schede 3 - Formato di acquisizione: A4 (210x297) - Formato stampa richiesto: A4 (210x297)

F. 13 - della provincia di Matera n. 360

n. 1313 sub. .... data 15/6/92 Firma [Signature]

3P  
03/08/1992