

MODULARIO  
F. 109. 1010. 1011



MINISTERO DELLE FINANZE  
DIREZIONE GENERALE DEL CATASTO E DEI SERVIZI TECNICI ERARIALI

MOD. B (Nuovo Catasto Edilizio Urbano)

Lire  
200

# 5 NUOVO CATASTO EDILIZIO URBANO

(R. DECRETO-LEGGE 13 APRILE 1939, N. 652)

Planimetria dell'immobile situato nel Comune di ALESSANDRIA Via SPINETTA M. - VIA TORTONA 62

Ditta [REDACTED] 10-1-82 - PER IL TERRENO - MAINO LORENTO - 16-03-806 PER IL FABBRICATO

Allegata alla dichiarazione presentata all'Ufficio Tecnico Erariale di ALESSANDRIA

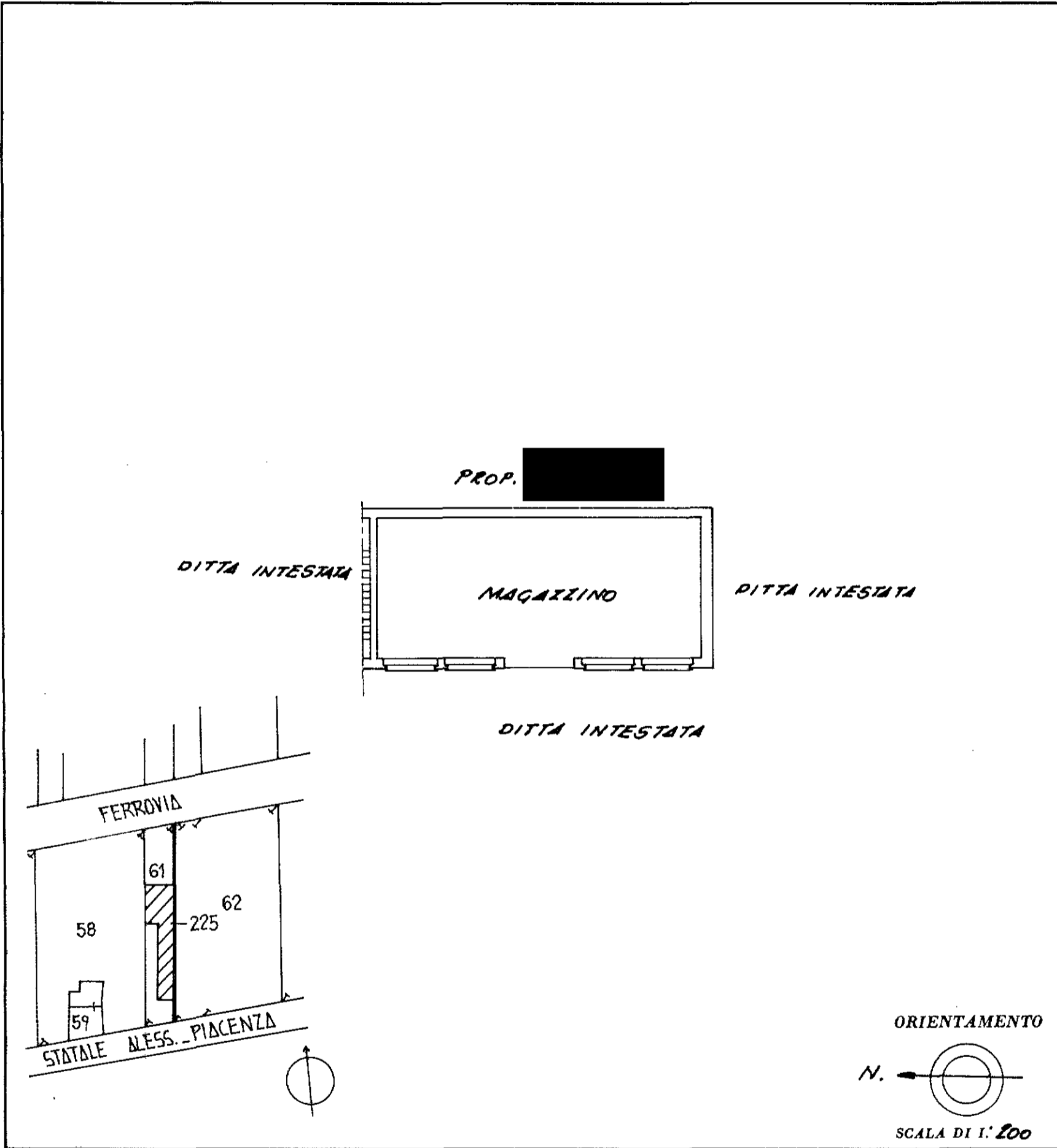

SPAZIO RISERVATO PER LE ANNOTAZIONI D'UFFICIO

DATA  
PROT. N°

27 DIC 1992  
97K

#. 200 n. 61 / 3

Compilata dal GEOM. MAINO  
(Titolo, nome e cognome del tecnico)  
IVANO

Iscritto all'Albo dei GEOMETRI  
della Provincia di ASTI - N. 601

DATA 27 DIC 1990

Firma: [Signature]

50

MODULARIO  
F. rig. rend. 497



MINISTERO DELLE FINANZE  
DIREZIONE GENERALE DEL CATASTO E DEI SERVIZI TECNICI ERARIALI

MOD. B (Nuovo Catasto Edilizio Urbano)

Lire  
200

# 4 NUOVO CATASTO EDILIZIO URBANO

(R. DECRETO-LEGGE 13 APRILE 1939, N. 652)

Planimetria dell'immobile situato nel Comune di ALESSANDRIA Via SPINETTA M. - VIA TORTONA 62

Ditta [REDACTED] - 10:4-32 - PER IL TERRENO - MAINO LORENZO - 16:03:906 - PER IL FABBRICATO -

Allegata alla dichiarazione presentata all'Ufficio Tecnico Erariale di ALESSANDRIA

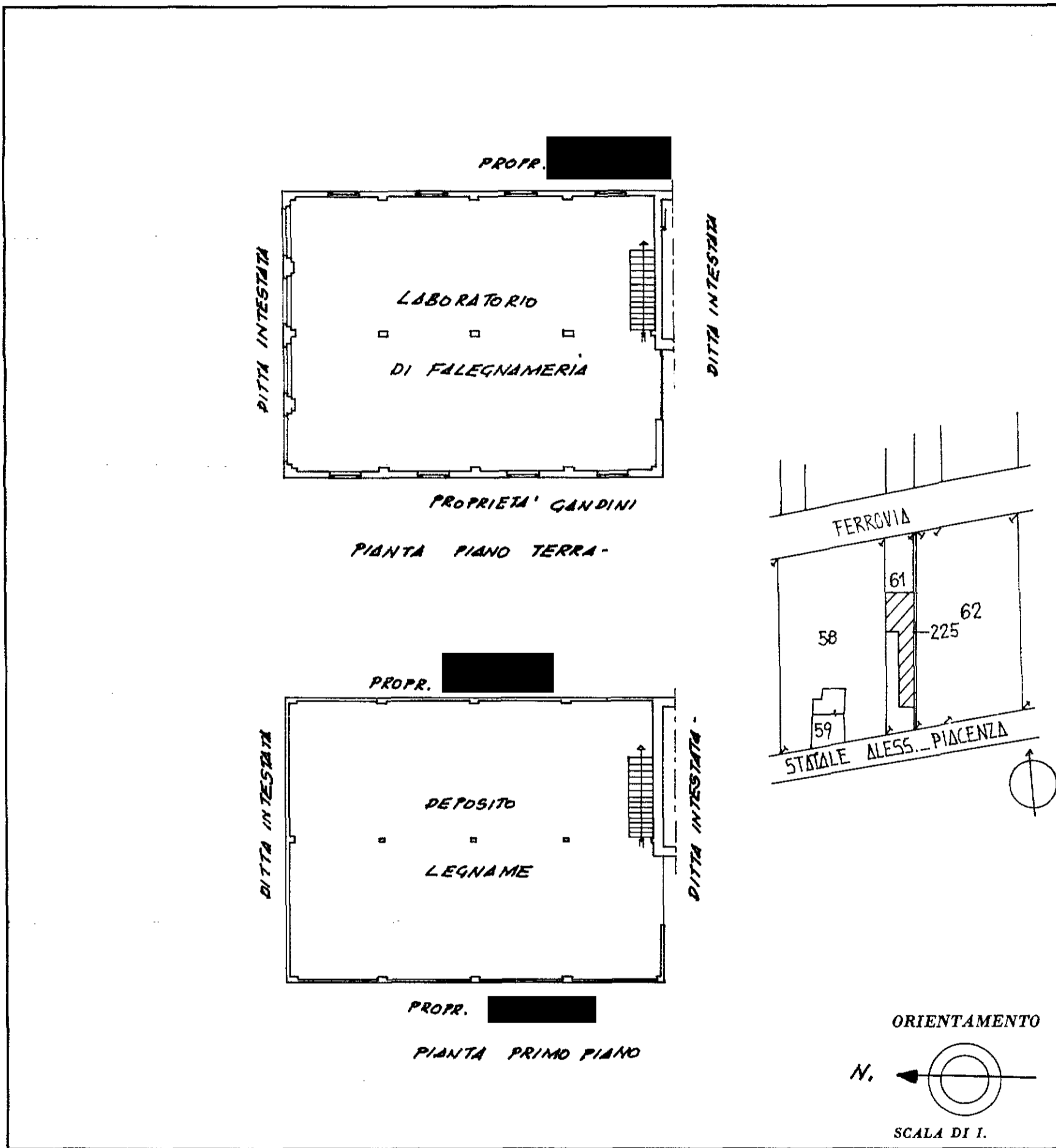

SPAZIO RISERVATO PER LE ANNOTAZIONI D'UFFICIO

DATA 1992  
PROT. N° 417 H

F. 200 n. 61/4

Compilata dal GEDM. MAINO  
(Titolo, nome e cognome del tecnico)

Iscritto all'Albo dei GEOMETRI  
della Provincia di ASTI  
DATA 27 DIC. 1999  
Firma: [Signature]

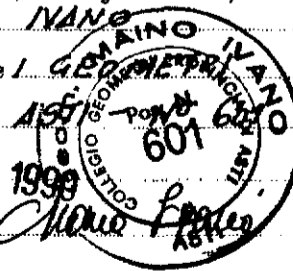



MINISTERO DELLE FINANZE  
DIREZIONE GENERALE DEL CATASTO E DEI SERVIZI TECNICI ERARIALI

Lire 150

6 NUOVO CATASTO EDILIZIO URBANO

(R. DECRETO-LEGGE 13 APRILE 1990, N. 652)

Planimetria dell'immobile situato nel Comune di ALESSANDRIA Via SPINETTA M. VIA TORTONA 62

Ditta [REDACTED] PER IL TERRENO - MAINO LORENZO 16-03-906 PER IL FABBRICATO

Allegata alla dichiarazione presentata all'Ufficio Tecnico Erariale di ALESSANDRIA

PIANTA PRIMO PIANO

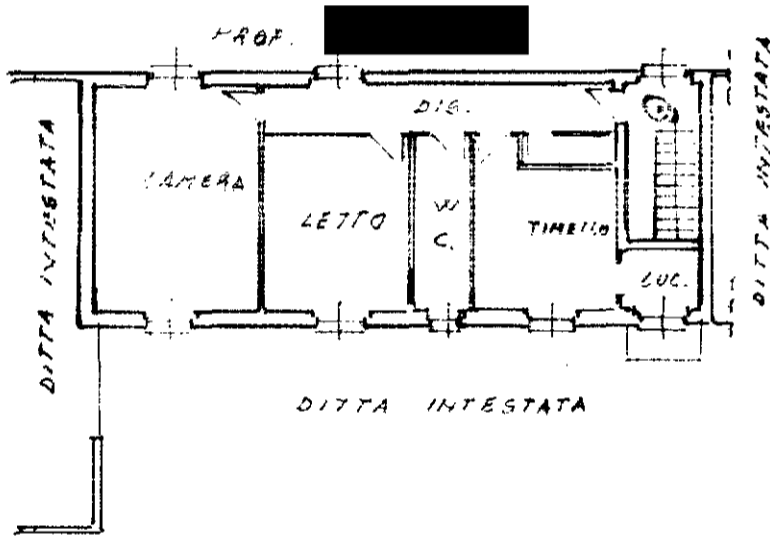

ORIENTAMENTO

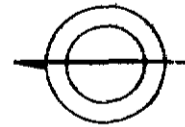

SCALA DI I. 200

SPAZIO RISERVATO PER LE ANNOTAZIONI D'UFFICIO

DATA 28 OTTOBRE 1992  
PROT. N° 944

≠ 200 n. 61/2

Compilata dal GEOM. MAINO IVANO  
(Titolo, nome e cognome del tecnico)

Iscritto all'Albo dei GEOMETRI  
della Provincia di ASTI N. 601

DATA 28 OTTOBRE 1992

Firma: [Signature]

MODULARIO  
F. rig. rend. 497



MINISTERO DELLE FINANZE  
DIREZIONE GENERALE DEL CATASTO E DEI SERVIZI TECNICI ERARIALI

MOD. B (Nuovo Catasto Edilizio Urbano)

Lire  
200

# 4 NUOVO CATASTO EDILIZIO URBANO

(R. DECRETO-LEGGE 13 APRILE 1989, N. 652)

Planimetria dell'immobile situato nel Comune di ALESSANDRIA Via SPINETTA M. - VIA TORTONA - 62  
Ditta MAINO IVANO - To/4/52 - PER IL TERRENO - MAINO LORENZO 16-03-908 PER IL FABBRICATO  
Allegata alla dichiarazione presentata all'Ufficio Tecnico Erariale di ALESSANDRIA -

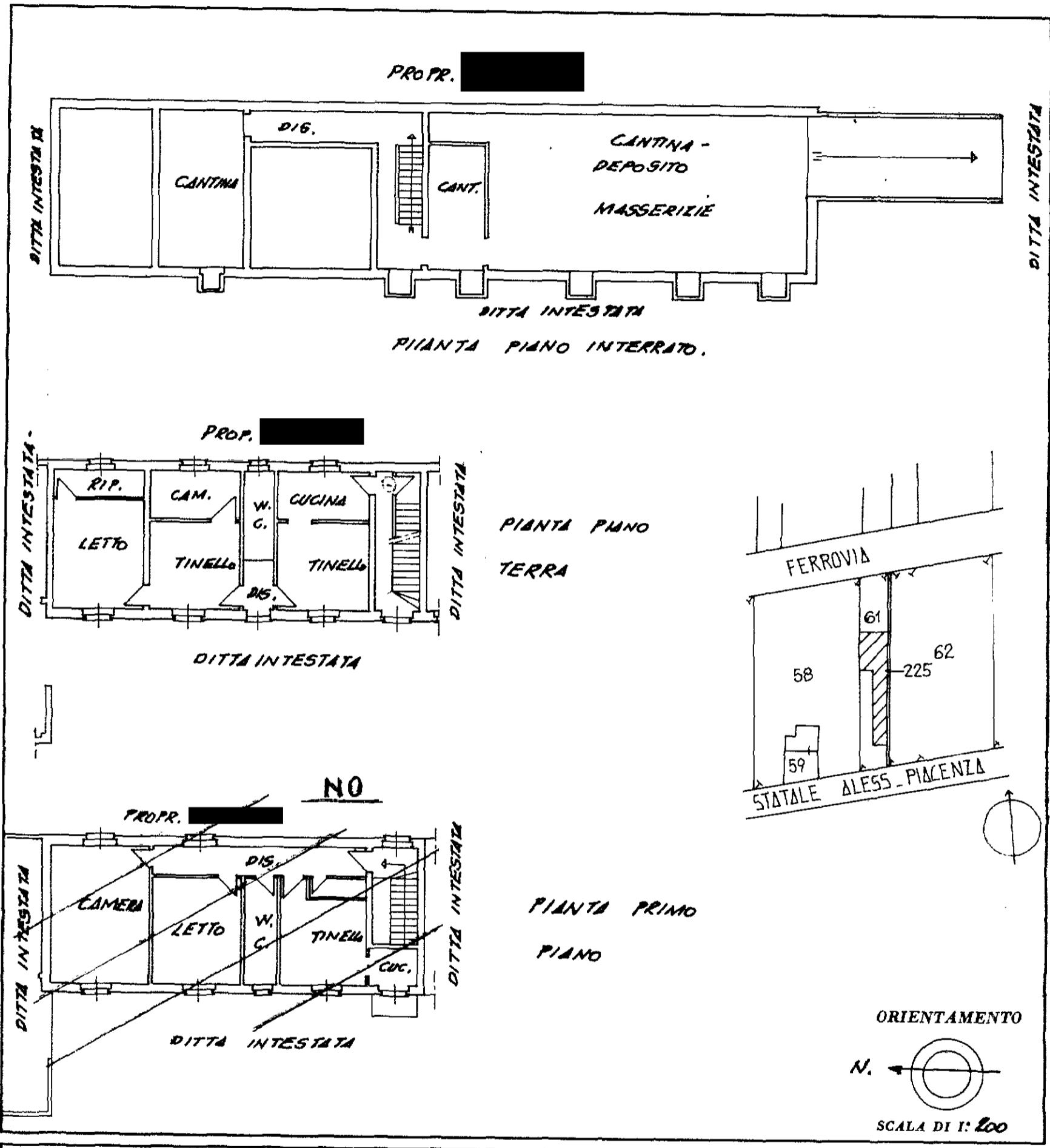

SPAZIO RISERVATO PER LE ANNOTAZIONI D'UFFICIO

DATA: 15 DIC 1992  
 PROT. N°: 974  
 F. 200 n. 61/4

Compilata dal GEOM. MAINO IVANO  
 (Titolo, nome e cognome del tecnico)  
 Iscritto all'Albo dei GEOMETRI della Provincia di ASTI - Pos. N. 601  
 DATA: 27 DIC. 1990  
 Firma: *[Signature]*