

DOCUMENTAZIONE FOTOGRAFICA



Foto n. 1 – Vista dell’immobile oggetto di stima dalla via Magri



Foto n. 2 – Vista del prospetto principale e del portone di ingresso di via Magri n. 35



Foto n. 3 – Vista del portone di ingresso di via Magrì n. 35, dall'interno dell'abitazione

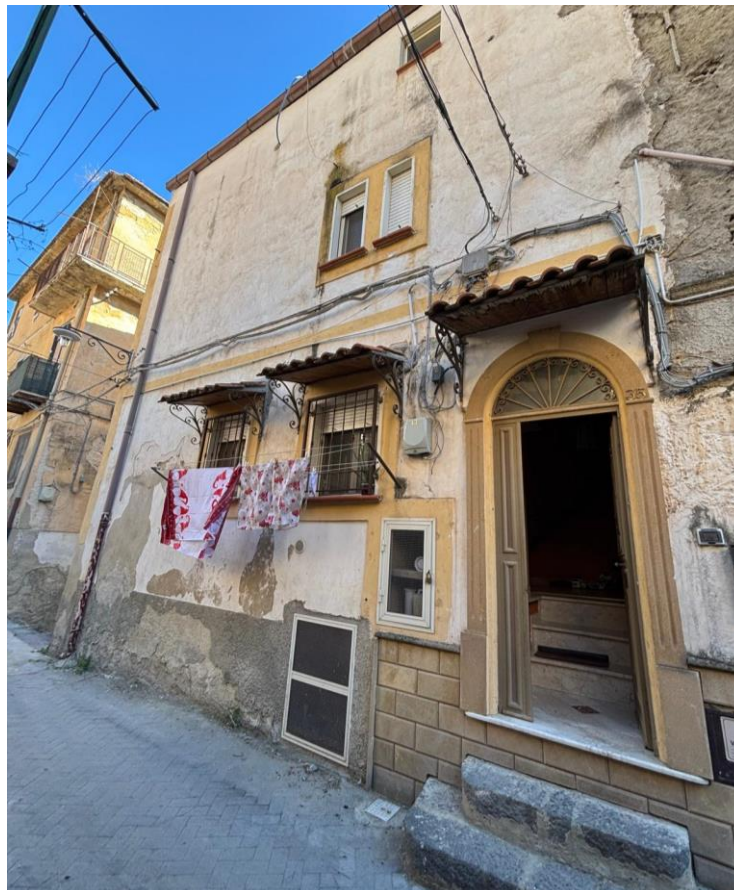

Foto n. 4 – Vista della cucina-sala da pranzo dell'unità immobiliare

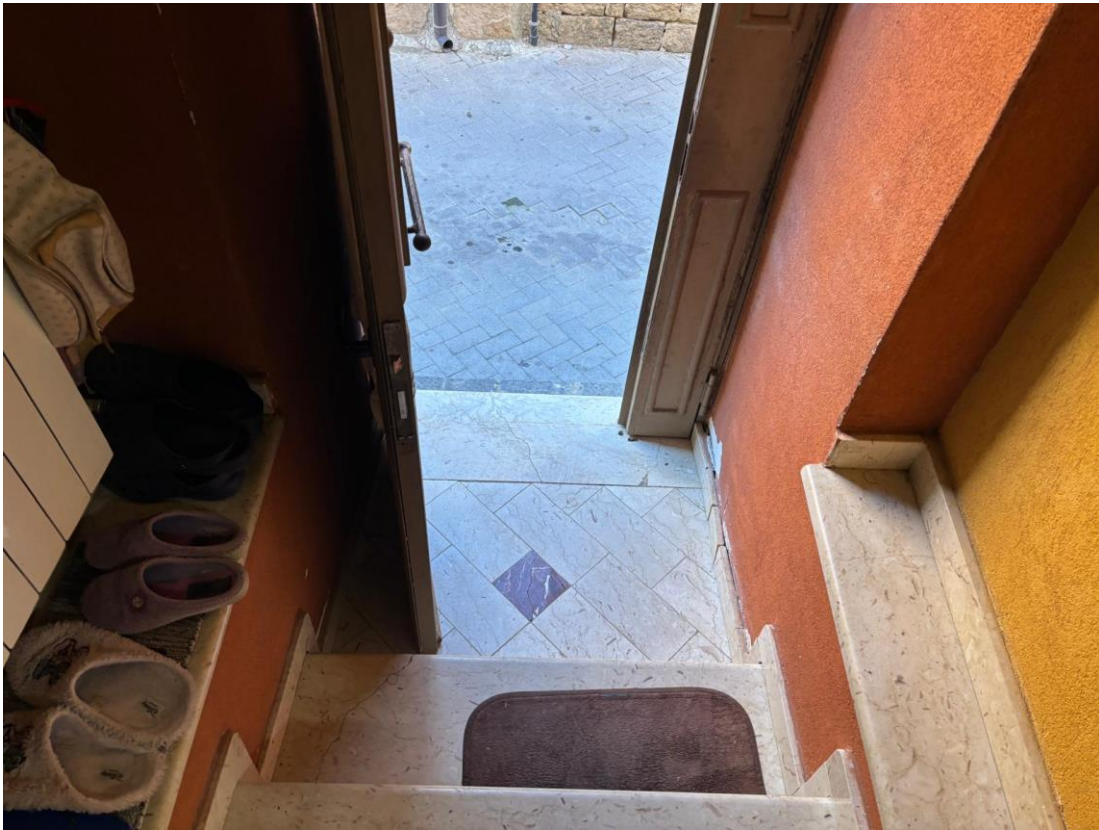

Foto n. 5 – Altra vista della cucina-sala da pranzo dell'unità immobiliare e della scala interna di accesso ai piani primo e secondo



Foto n. 6 – Vista del bagno dell'unità immobiliare

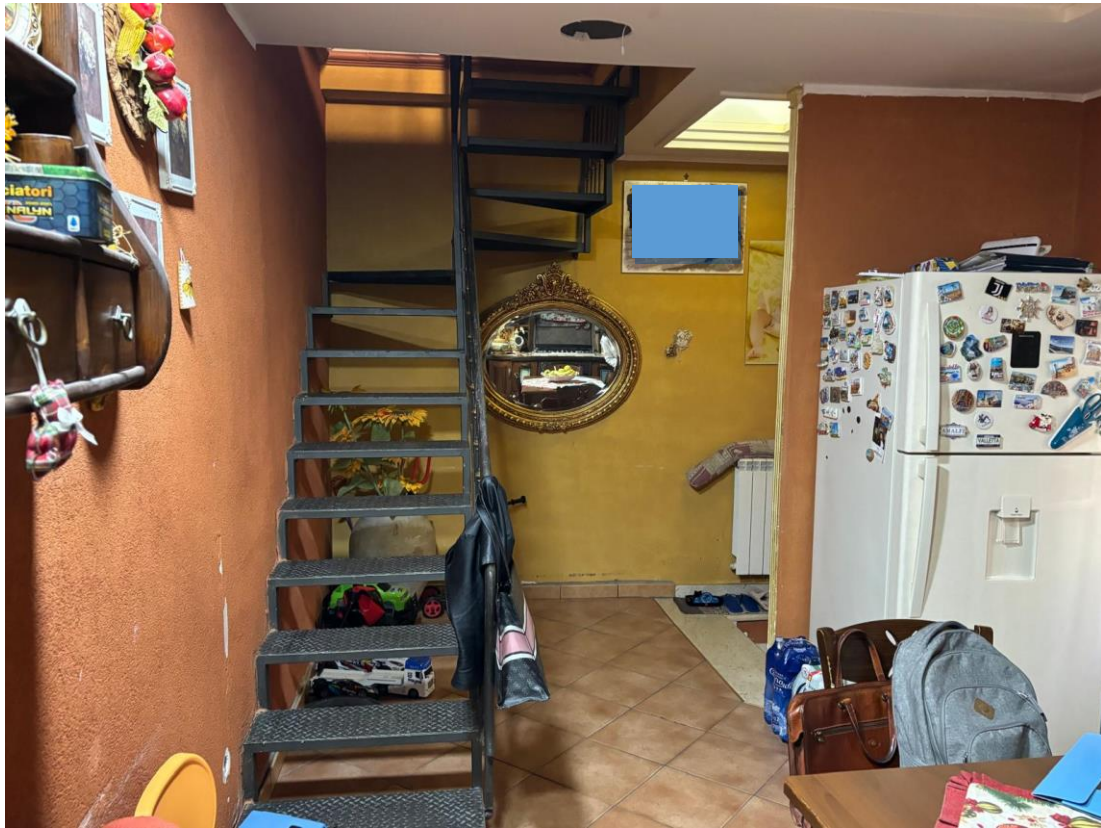

Foto n. 7 – Altra vista del bagno dell'unità immobiliare con il particolare di alcune lesioni superficiali del pavimento



Foto n.8 –Vista della camera da letto posta al piano primo dell'unità immobiliare



Foto n. 9 – Altra vista della camera da letto posta al piano primo dell'unità immobiliare



Foto n. 10 – Altra vista della camera da letto posta al piano primo dell'unità immobiliare



Foto n. 11 – Particolare di alcune lesioni superficiali del pavimento della camera da letto, posta al piano primo dell'unità immobiliare



Foto n. 12 – Altro particolare di alcune lesioni superficiali del pavimento della camera da letto, posta al piano primo dell'unità immobiliare



Foto n. 13 – Vista della lavanderia posta al piano primo dell'unità immobiliare

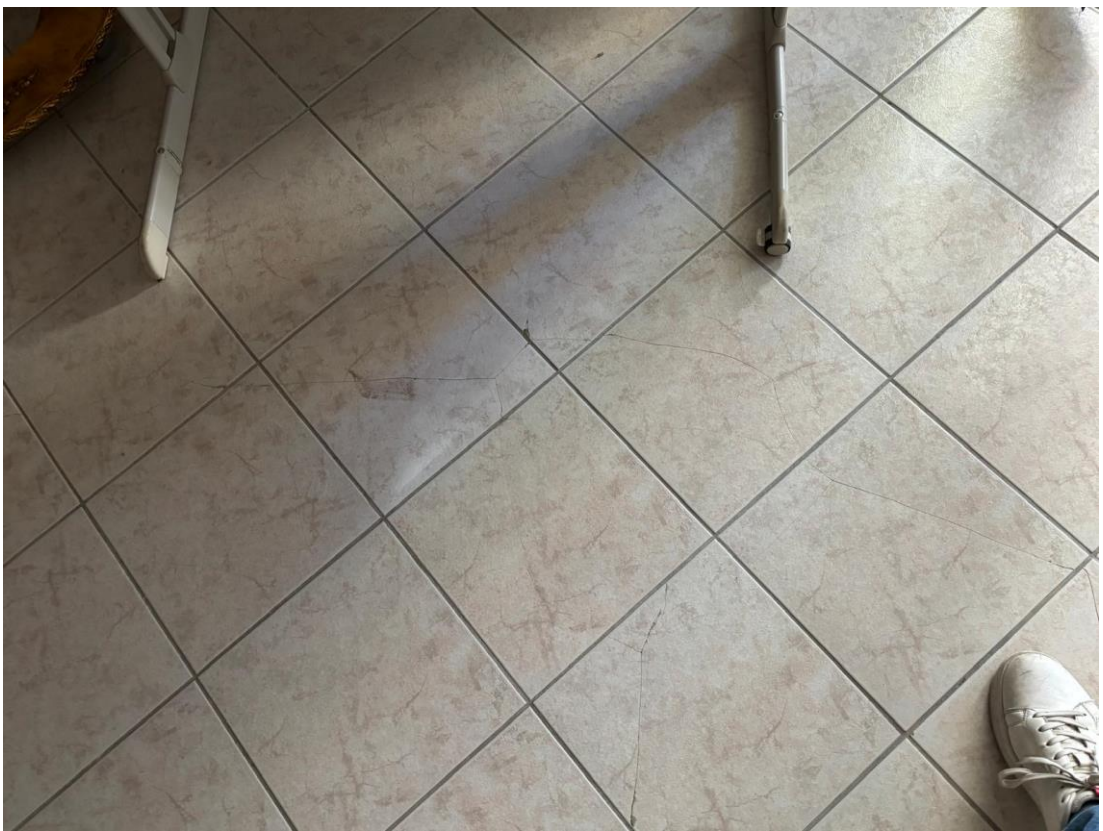

Foto n. 14 – Altra vista della lavanderia posta al piano primo dell'unità immobiliare



Foto n. 15 – Vista della scala interna e del pianerottolo di arrivo al piano secondo



Foto n. 16 – Vista della 1° camera da letto posta al piano secondo dell'unità immobiliare



Foto n. 17 – Altra vista della 1° camera da letto posta al piano secondo dell'unità immobiliare



Foto n. 18 – Altra vista della 1° camera da letto posta al piano secondo dell'unità immobiliare



Foto n. 19 – Vista della 2° camera posta al piano secondo dell'unità immobiliare

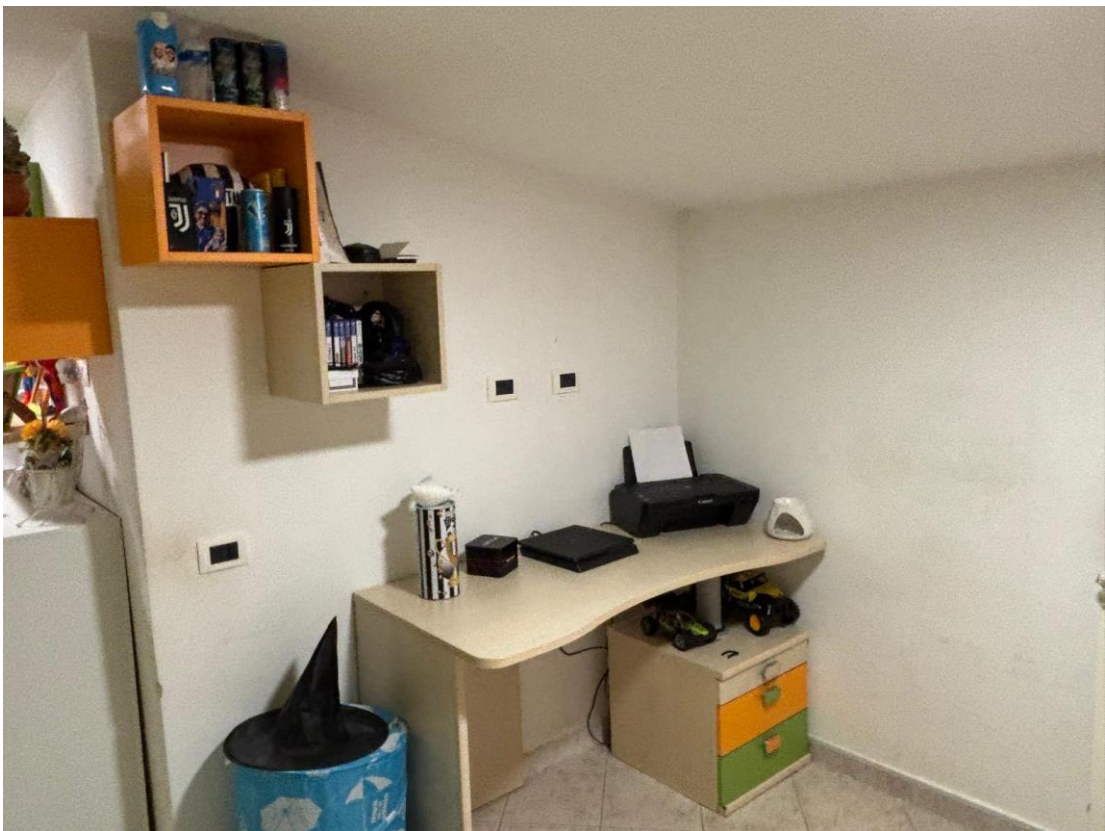

Foto n. 20 – Altra vista della 2° camera posta al piano secondo dell'unità immobiliare



Foto n. 21 – Vista della porta di ingresso al piano seminterrato, ubicata in via Saccarella



Foto n. 22 – Vista interna del vano seminterrato, destinato a cantina

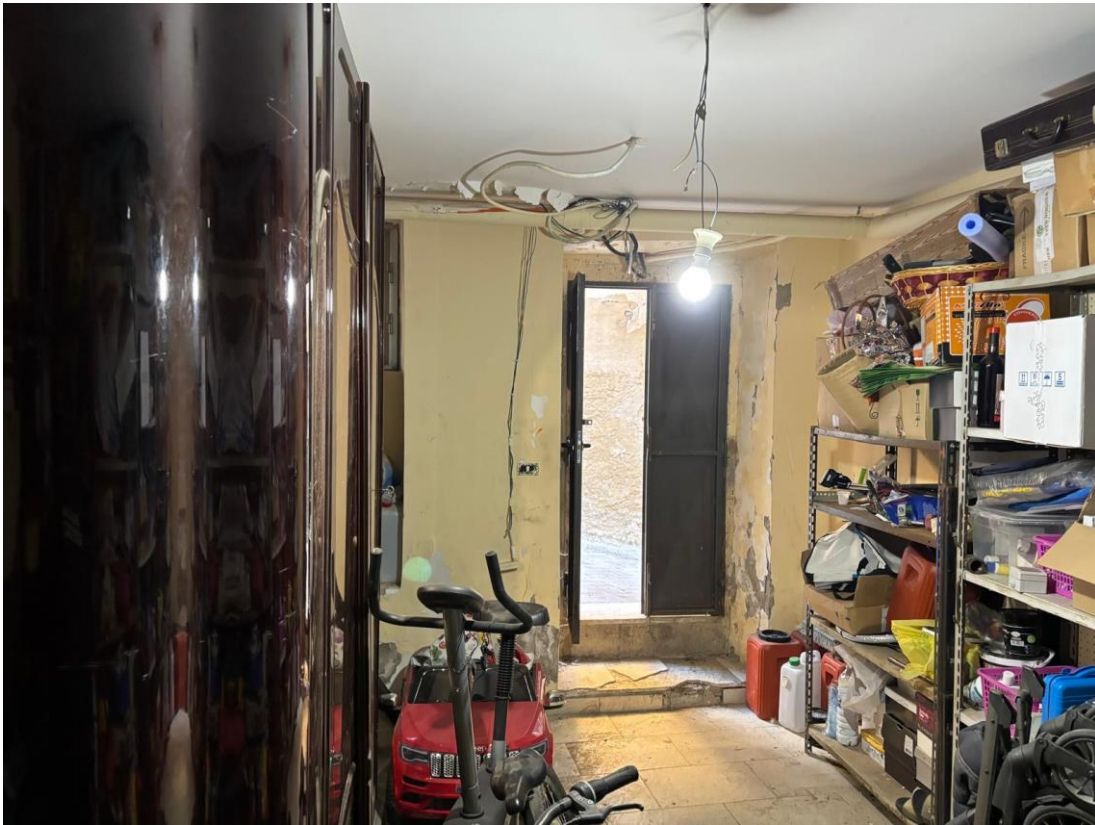

Foto n. 23 – Altra vista interna del vano seminterrato, destinato a cantina

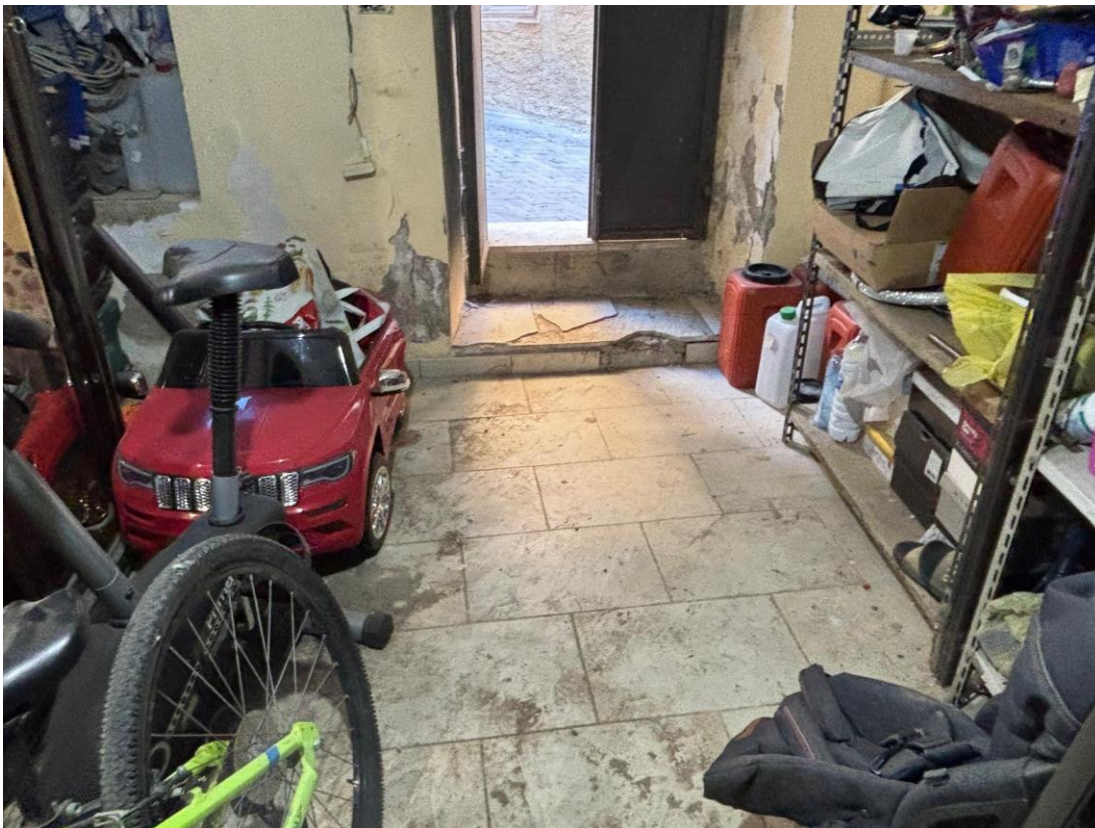

Foto n. 24 – Particolare del pavimento e delle pareti ammalorate nella zona di ingresso del vano seminterrato, destinato a cantina