

MODULARIO
Form. n. 497



MINISTERO DELLE FINANZE

DIREZIONE GENERALE DEL CATASTO E DEI SERVIZI TECNICI ERARIAI

NUOVO CATASTO EDILIZIO URBANO

DECRETO LEGGE 13 APRILE 1999, N. 66

Mod. B (Nuovo Catasto Edilizio Urbano)

L. 200

Planimetria dell'immobile situato nel Comune di **CELANO** Str. Statale N° 5 bis

Ditta **[REDACTED]**

Allegata alla planimetria presentata all'Ufficio Tecnico Erariale di **L'AQUILA**

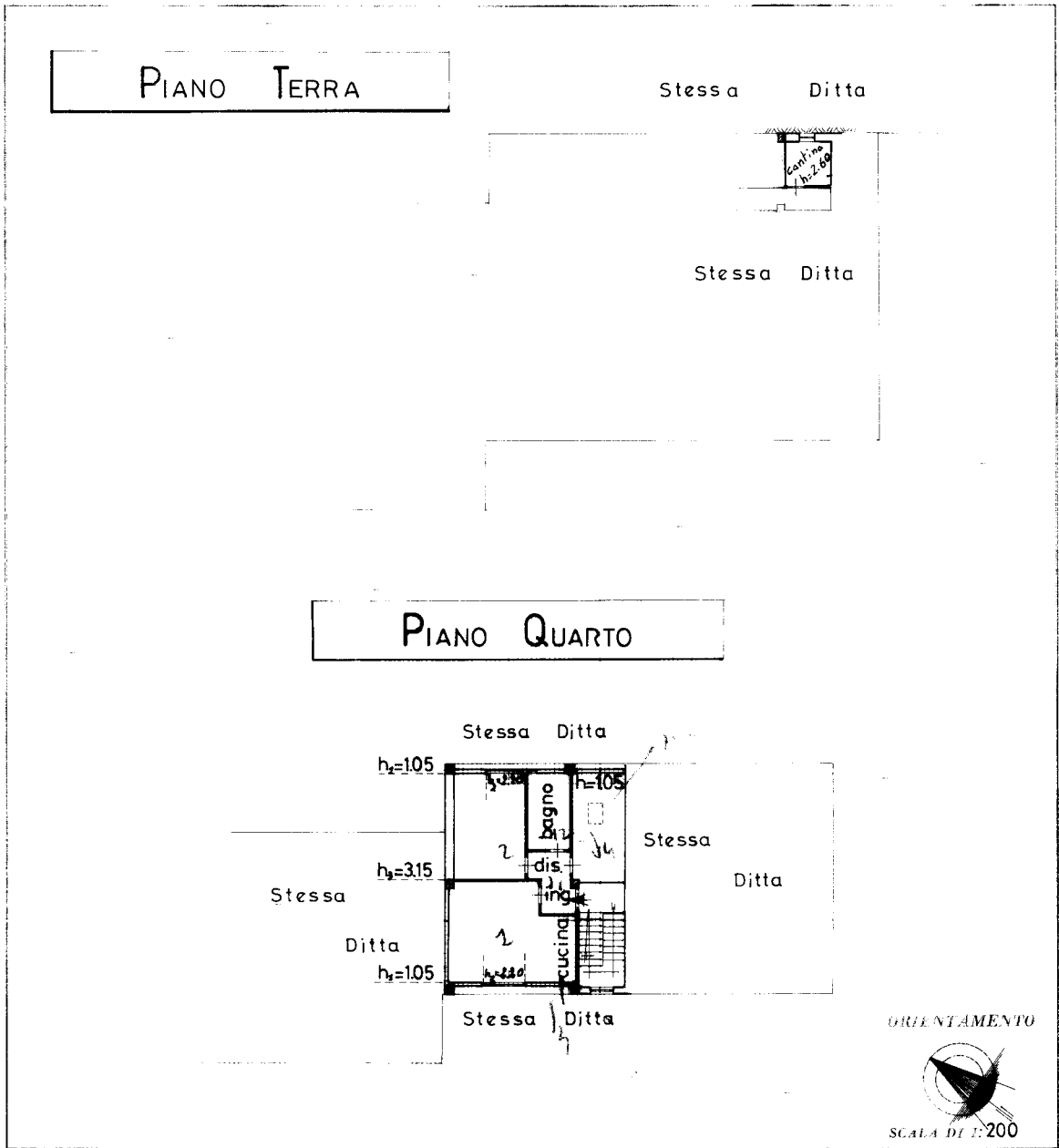

SPAZIO RISERVATO PER LE ANNOTAZIONI D'UFFICIO	
DATA	- FOGLIO N° 18
PROV. N°	- PART. N° 483
	- SUB 19 (int.7) scala B

Compiuta dal geometra
[REDACTED]
 Iscritta all'Albo dei geometri
 nella Provincia di L'AQUILA
 Ca. n.° **[REDACTED]**
 Tel. n.° **[REDACTED]**

Ultima planimetria in atti

Catasto dei Fabbricati - Situazione al 29/04/2025 - Comune di CELANO(C426) - < Foglio 18 - Particella 483 - Subalterno 19 >
STRADA STATALE 5 BIS VESTINA SARENTINA - Scala B Interno 7 Piano T - 4
interni