[redacted]

MODULARIO F. 497

Mod. B (Nuovo Catasto Edilizio Urbano)

MINISTERO DELLE FINANZE

DIREZIONE GENERALE DEL CATASTO E DEI SERVIZI TECNICI ERARIALI

Lire 150

NUOVO CATASTO EDILIZIO URBANO

(R. DECRETO-LEGGE 13 APRILE 1939, N. 652)

Planimetria dell'immobile situato nel Comune di CELANO *Via* Str. Statale N° 5 bis

Ditta [redacted]

Allegata alla dichiarazione presentata all'Ufficio Tecnico Erariale di L'AQUILA

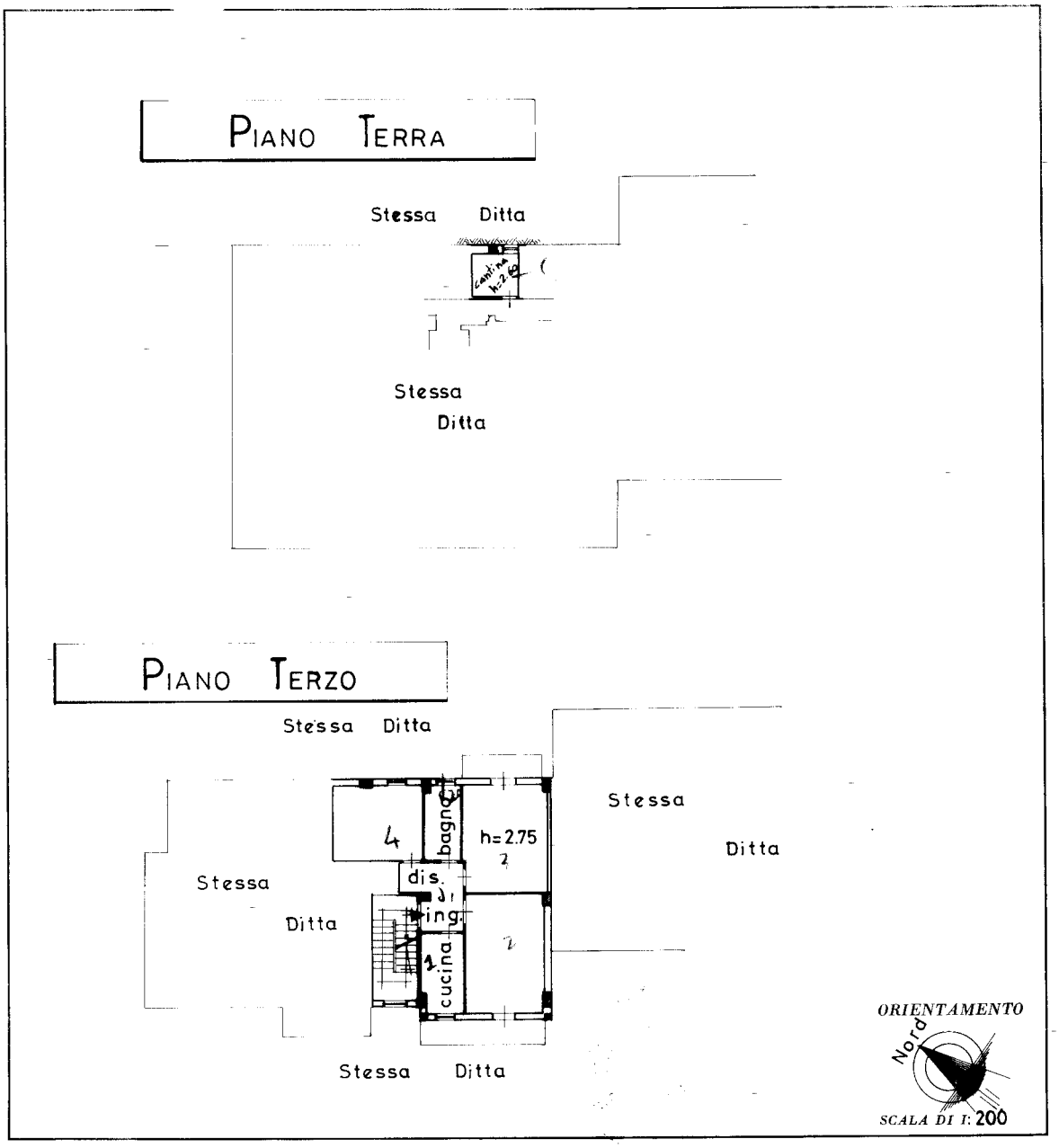

SPAZIO RISERVATO PER LE ANNOTAZIONI D'UFFICIO	
DATA	– FOGLIO N° 18
PROT. N°	– PART N° 483
	– SUB 10 (int. 6) scala A

Compilata dal geometra
(Titolo, nome e cognome del tecnico)
[redacted]

Iscritto all'Albo dei geometri
della Provincia di L'AQUILA

DATA [redacted]

Firma: [redacted]

Ultima planimetria in atti

Catasto dei Fabbricati - Situazione al 29/04/2025 - Comune di CELANO(C426) - < Foglio 18 - Particella 483 - Subalterno 10 >
STRADA STATALE 5 BIS VESTINA SARENTINA Scala A Interno 6 Piano T - 3
10 metri