

MODULARIO
F. rig. rend. 487



MINISTERO DELLE FINANZE
DIPARTIMENTO DEL TERRITORIO

CATASTO EDILIZIO URBANO (RDL 13-4-1939, n. 652)

MOD. I

LIRE
200

Planimetria di u.i.u. in Comune di **ANDRIA** via **CAMPANELLA** civ. **28**

PIANO TERRA H = 3.80 m.

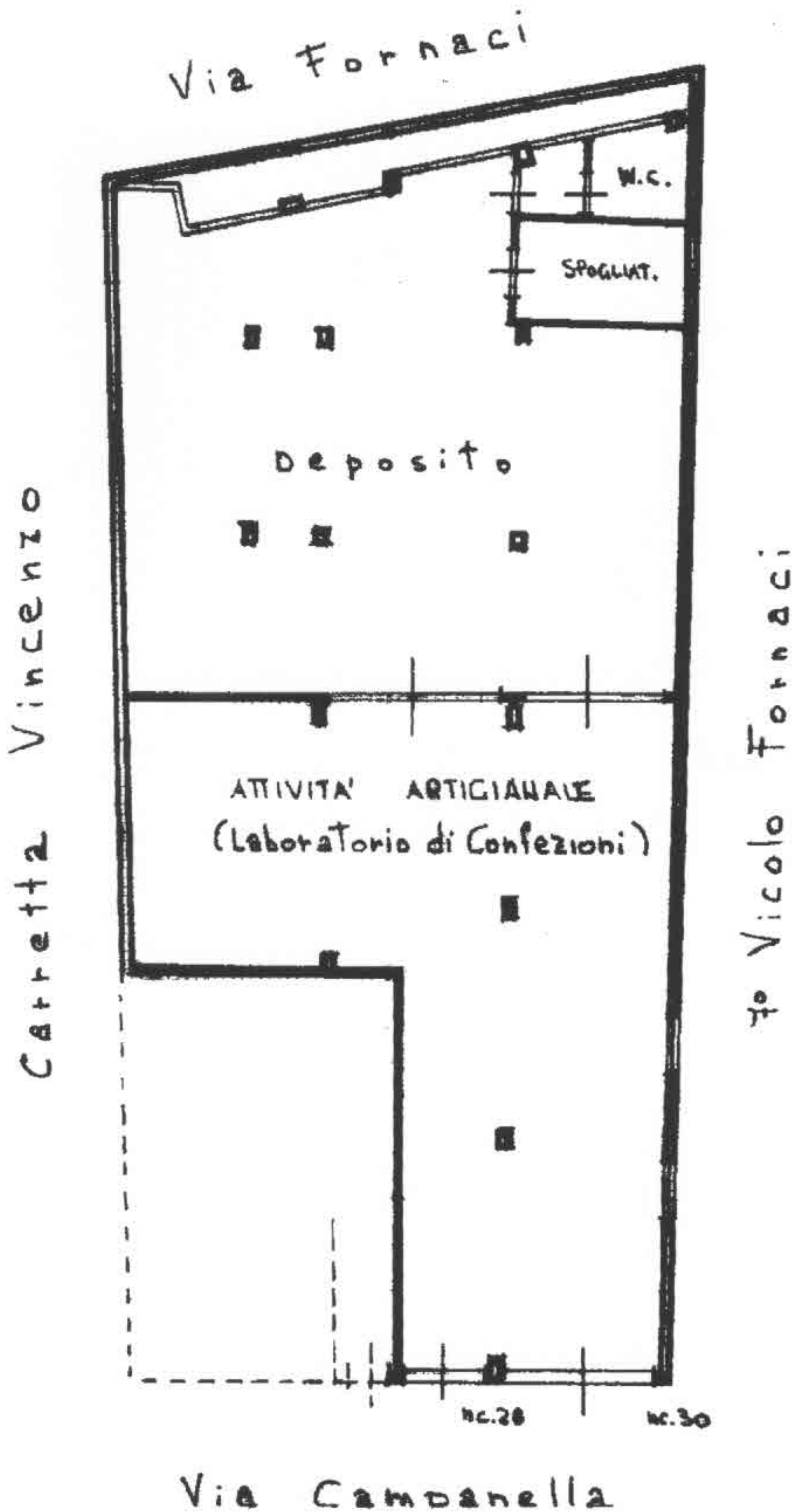

PER DIVERSA DISTRIBUZIONE DEGLI SPAZI INTERNI ; VARIAZIONE TOPOGRAFICA ;
 VARIAZIONE DELLA DESTINAZIONE (da DEPOSITO a DEPOSITO E ATTIVITA' ARTIGIANALE)
 IL FG 209 P.LLA 30 sub. 1.

ORIENTAMEN



SCALA DI 1:

Dichiarazione di N.C.
 Denuncia di variazione

Compilata dal **Geom. SABINO CICIRIELLO**
 (Titolo, cognome e **Andria**)
Sabino CICIRIELLO
 collegio dei geometri
 della provincia di Bari

RISERVATO ALL'UFFICIO

Data presentazione: 24/02/1999 Data: 05/01/2013
 Tot.schede: 298 Formato di acq.: A4(216x297) della provincia di **BARI**
 n. **30** sub. **1**

Isritto all'albo dei geometri della provincia di Bari
 della provincia di **BARI** n. **2410**
 data **10/02/1999** ISCRIZ ALBO N° **2410**

Catasto dei fabbricati - Situazione al 05/01/2013 - Comune di ANDRIA (AZ030) - Foglio. 200 FANUCENA. 20 - SUBALTELLIO I - VIA L'UMIVIAIO CAMPANELLA II. 20 II. 20 piano. 1,

Roma - Istituto Poligrafico e Zecca dello Stato - P.V.