



MODULARIO  
F. rig. rend. 497



MINISTERO DELLE FINANZE  
DIREZIONE GENERALE DEL CATASTO E DEI SS.TT.EE.

MOD. BN (CEU)

**CATASTO EDILIZIO URBANO** (RDL 13-4-1939, n. 652)

LIRE  
**250**

Planimetria di u.i.u. in Comune di SELARGIUS via I° S. SALVATORE civ. 15

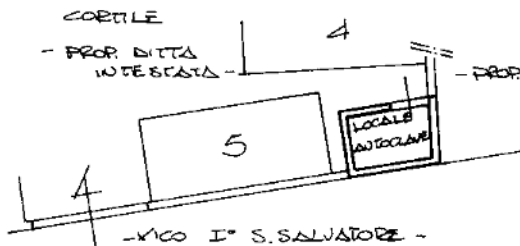

POSTO AUTO SCOPERTO  
n° 5  
- PIANO TERRA -  
mq. 10,56



SCALA DI 1: 20

Dichiarazione di N.C.   
Denuncia di variazione

Compilata dal GEOMETRA  
(Titolo, cognome e nome)  
NELIS CIVULO

RISERVATO ALL'UFFICIO

Ultima planimetria in atti

Data presentazione: 26/11/1991 Data: 08/03/2026 scritto dal 14/829 Richiedente: MSSLB70M71B354M

Totale schede: 4 Formato di acquisizione: A4 (210x297) della provincia di CAGLIARI n. 1318

n. 286 sub. 17

data NOV 1991 Firma P. do me

45/12

Catasto del Comune di SELARGIUS (1580) - Foglio 41 - Particella 286 - Subalterno 17 >  
Firmato dal ELIS CIVULO ASSIA: SELARGIUS@EU QUALIFIED CERTIFICATES CA G1 Serial#: 2c55085f87706c10ff25bb9705ed9029



N=82400

E=4500

Comune: (CA) SELARGIUS  
 Foglio: 41 All: A  
 Scala originale: 1:1000  
 Dimensione cornice: 267.000 x 189.000 m. Protocollo pratica T264051/2026  
 12-Feb-2026 15:23:11

1 Particella: 286

**ELABORATO PLANIMETRICO**  
Compilato da:  
**Vandermeulen Jan Stefaan**  
Iscritto all'albo:  
**Architetti**  
Prov. **Cagliari** N. **00519**

Comune di **Selargius** Protocollo n. CA0037503 del 06/03/2017  
Sezione: Foglio: **41** Particella: **286** Tipo Mappale n. del  
Dimostrazione grafica dei subalterni Scala 1 : **500**

### ELABORATO PLANIMETRICO

#### PIANO TERRA

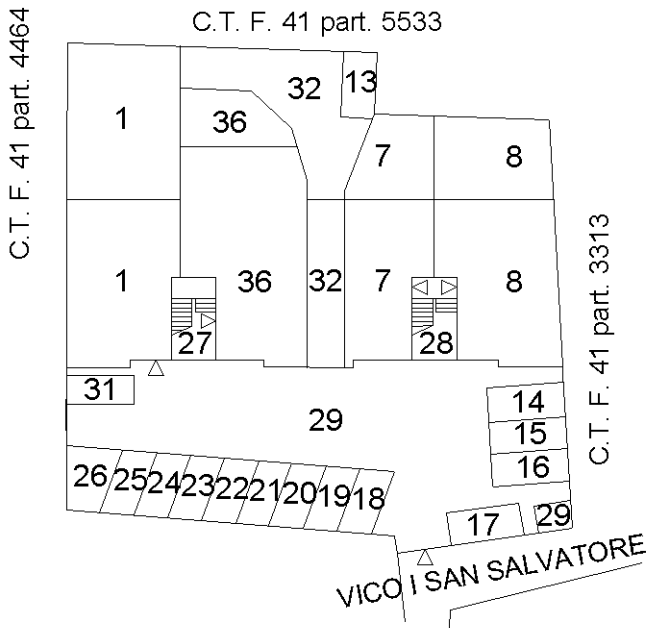

#### PIANO PRIMO

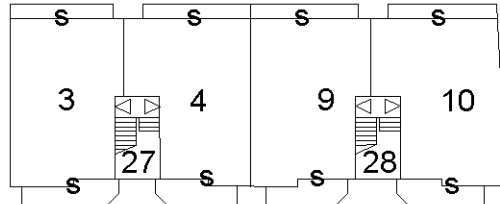

#### PIANO SECONDO

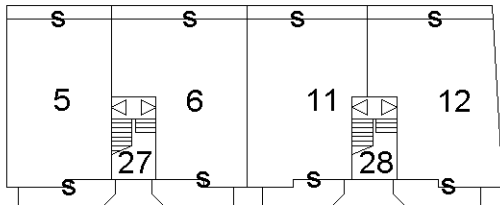

#### PIANO TERZO

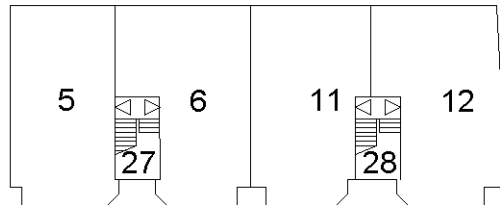

Ultima planimetria in atti



**ELABORATO PLANIMETRICO  
COMUNE DI SELARGIUS**

Elaborato Planimetrico - Catasto dei Fabbricati - Situazione al 12/02/2026 - Comune di SELARGIUS(580) - < Foglio 41 Particelle 286 & 288  
Firmato Da: ELISABETTA MASSA EMESSE Da: ARUBAPEC EU QUALIFIED CERTIFICATES CA G1 Serial#: 2c55085f87706c10ff25bb9705ed9d029

FIRMA URBANA n. 54267 del 21-06-1992  
N.C.T. - Fogli mappe e 286  
N.C.E.U. - Fogli mappe e 288  
SCALA 1:1000

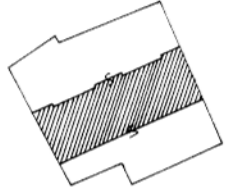

SCALA 1:500

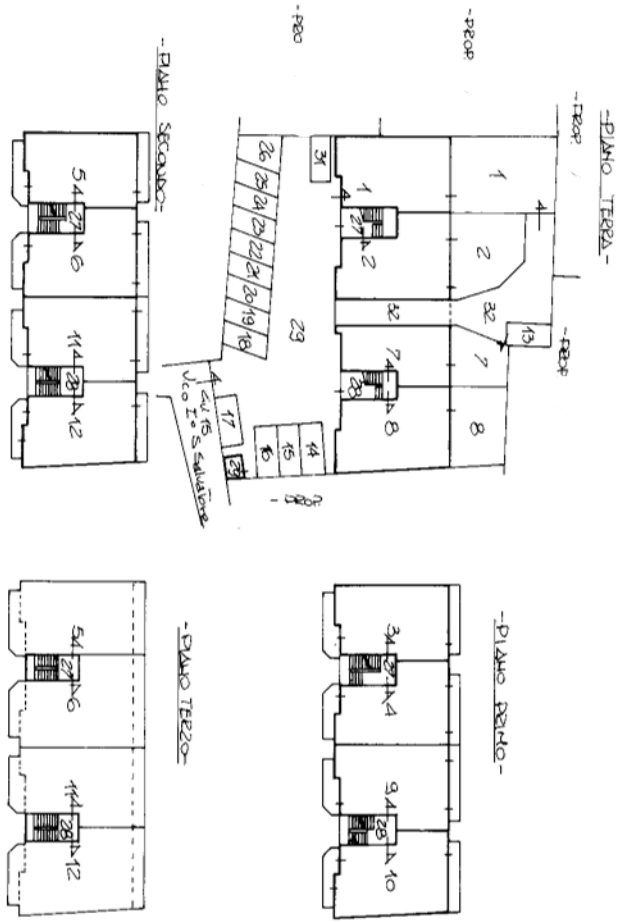

S. 4115

**LEGENDA:**

F°	map	sub
41	286	
1		APPARTENUTO AL PIANO TERZA e COERTE ESCLUSIVA (COERTE) - SCALA "A" mt. 1
2		APPARTENUTO AL PIANO TERZA e COERTE ESCLUSIVA (COERTE) - SCALA "A" mt. 2
3		APPARTENUTO AL PIANO PRIMO - SCALA "B" mt. 3.
4		APPARTENUTO AL PIANO PRIMO - SCALA "A" mt. 4.
5		APPARTENUTO AL PIANO 2° e COERTE ESCLUSIVA AL P. 3° (TERZAZZO) - SC. "A" mt. 5
6		APPARTENUTO AL PIANO 2° e COERTE ESCLUSIVA AL P. 3° (TERZAZZO) - SC. "A" mt. 6
7		APPARTENUTO AL PIANO TERZA e COERTE ESCLUSIVA (COERTE) - SCALA "B" mt. 7
8		APPARTENUTO AL PIANO TERZA e COERTE ESCLUSIVA (COERTE) - SCALA "B" mt. 8
9		APPARTENUTO AL PIANO PRIMO - SCALA "B" mt. 3.
10		APPARTENUTO AL PIANO PRIMO - SCALA "B" mt. 4.
11		APPARTENUTO AL PIANO 2° e COERTE ESCLUSIVA AL P. 3° (TERZAZZO) - SC. "B" mt. 5
12		APPARTENUTO AL PIANO 2° e COERTE ESCLUSIVA AL P. 3° (TERZAZZO) - SC. "B" mt. 6
13		POSTO AUTO SCOPERTO n° 1 AL PIANO TERZA.
14		POSTO AUTO SCOPERTO n° 2 AL PIANO TERZA.
15		POSTO AUTO SCOPERTO n° 3 AL PIANO TERZA.
16		POSTO AUTO SCOPERTO n° 4 AL PIANO TERZA.
17		POSTO AUTO SCOPERTO n° 5 AL PIANO TERZA.
18		POSTO AUTO SCOPERTO n° 6 AL PIANO TERZA.
19		POSTO AUTO SCOPERTO n° 7 AL PIANO TERZA.
20		POSTO AUTO SCOPERTO n° 8 AL PIANO TERZA.
21		POSTO AUTO SCOPERTO n° 9 AL PIANO TERZA.
22		POSTO AUTO SCOPERTO n° 10 AL PIANO TERZA.
23		POSTO AUTO SCOPERTO n° 11 AL PIANO TERZA.
24		POSTO AUTO SCOPERTO n° 12 AL PIANO TERZA.
25		POSTO AUTO SCOPERTO n° 13 AL PIANO TERZA.
26		POSTO AUTO SCOPERTO n° 14 AL PIANO TERZA.
27		BEVE COERTE AUTO CENSURALE AL SUB. 2-3-4-5-6 (VANO SCAV.)
28		BEVE COERTE AUTO CENSURALE AL SUB. 7-8-9-10-11-12 (VANO SCAV.)
29		BEVE COERTE AUTO CENSURALE (AL VANT. AVE. PIANO COERTE - VANT. PIANO TERZA)
30		VARIATO
31		POSTO AUTO SCOPERTO n° 16 AL PIANO TERZA.
32		BEVE COERTE AUTO CENSURALE AL SUB. 1-2-3-4-5 (PILANO COERTE).

IL TECNICO  
quind o pul...

Planimetria non attuale