

**OGGETTO:** PROCEDURA DI ESPROPRIAZIONE IMMOBILIARE N.202/2025 DEL  
RUOLO GENERALE DEL TRIBUNALE DI CAGLIARI

## ALLEGATO 2 – ELABORATO FOTOGRAFICO





Individuazione edificio



Prospetto principale e individuazione dell'immobile

**DOTT. ING. ELISABETTA MASSA** Valutatore Immobiliare Livello Avanzato UNI 11558:2014 Cepas n. 598 Via Messina 38, 09126 Cagliari (CA) P. IVA 03526930924 C.F. MSSLT70M71B354M Iscriz. Ordine Ingegneri Prov. CA n.3606 - Polizza professionale Lloyd's Insurance A45S475324A-LB



Ingresso soggiorno



Ingresso soggiorno



Disimpegno



Ripostiglio



Camera 1



Camera 2



Cucina

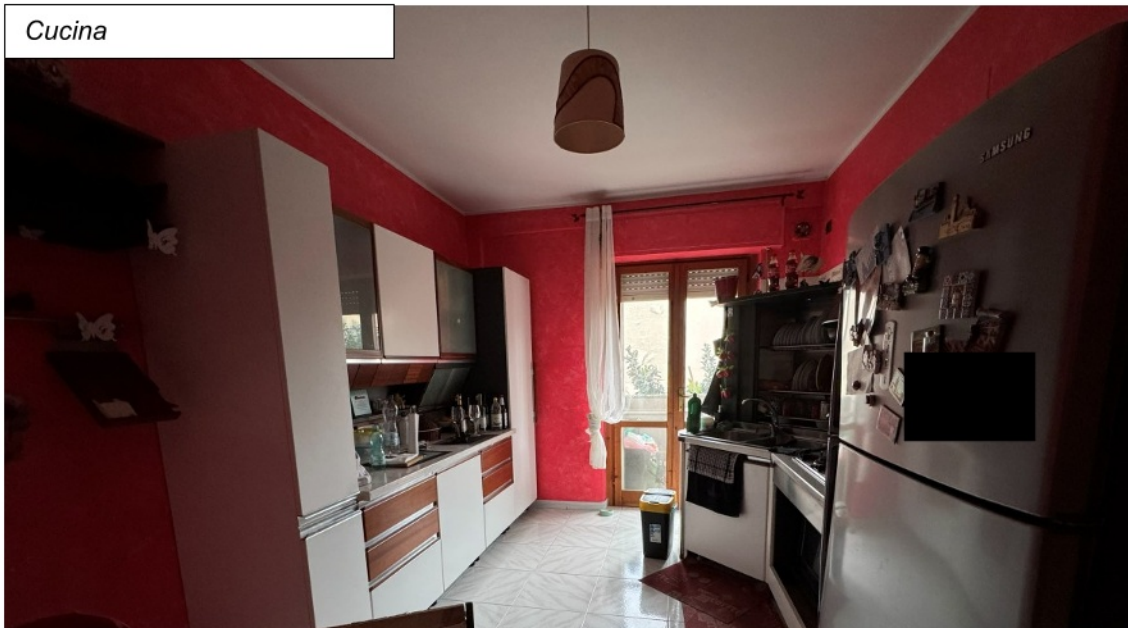

Bagno

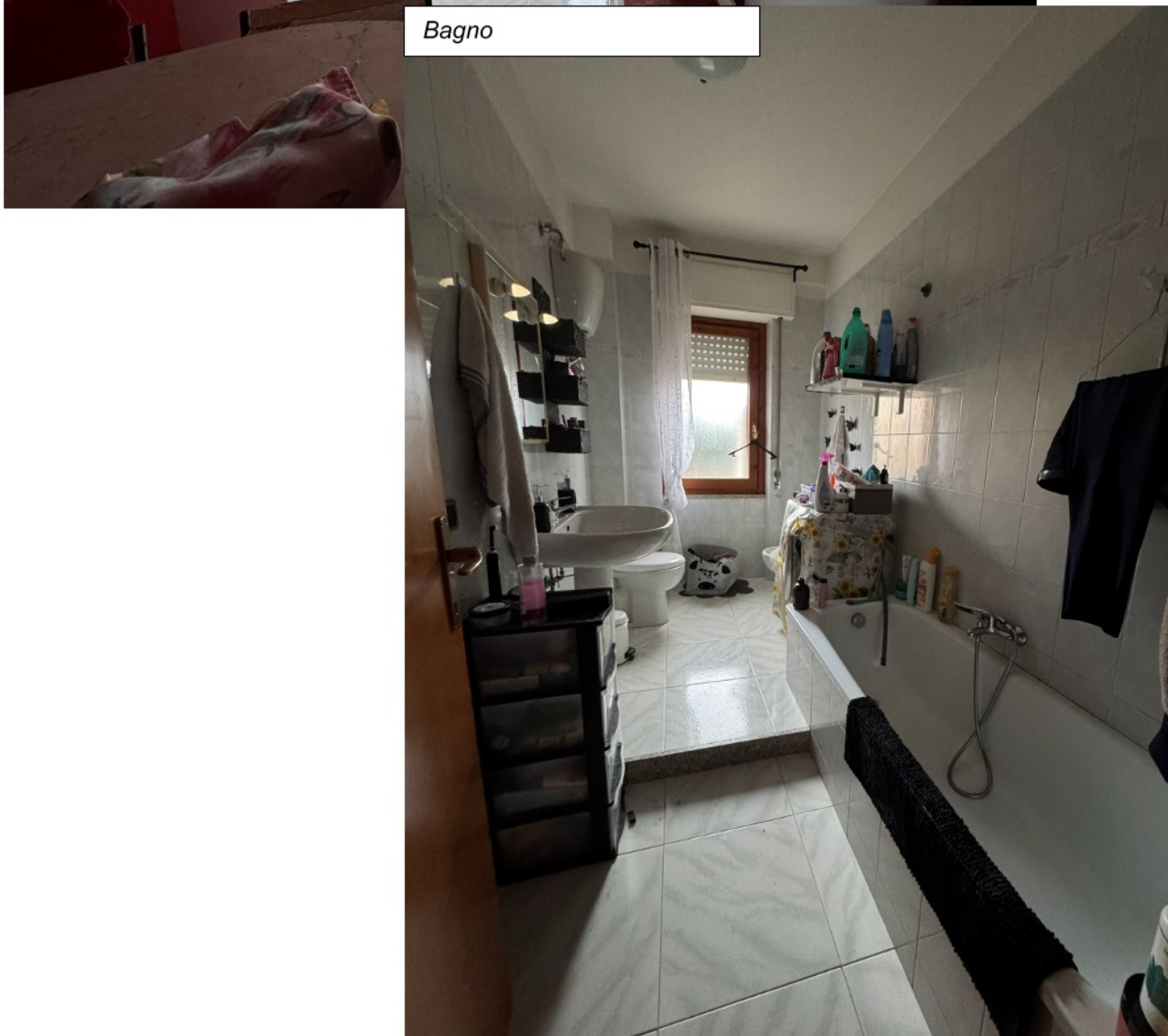

Balcone prospetto principale



Balcone prospetto secondario



