



**MINISTERO DELLE FINANZE**  
DIREZIONE GENERALE DEL CATASTO E DEI SERVIZI TECNICI ERARIALI  
**ACCERTAMENTO GENERALE DELLA PROPRIETA' IMMOBILIARE URBANA**  
(R. DECRETO LEGGE 13 APRILE 1939 XVII N°652)

Planimetria degli immobili urbani denunciati con la Scheda N° 20035839  
Comune di Casaranò Ditta ""  
Via Nino Bixio  
"Segnare cognome, nome, paternità del solo primo intestatario"

ACCERTAMENTO GENERALE DELLA PROPRIETA' IMMOBILIARE URBANA  
(R.D.L. 13 aprile 1939-XVII, n. 652)  
COMUNE  
di  
Talloncino di riscontro  
DELLA  
SCHEDA NUMERO  
ACCETTABILE  
**20035839**  
AVVERTENZA: Il presente talloncino deve essere incollato o cura del dichiarante sulla planimetria (ripodante la unità immobiliare denunciata con la presente scheda) da presentare ai sensi dell'articolo 7 del R. D. L. 13 aprile 1939-XVII, n. 652.

p. t.

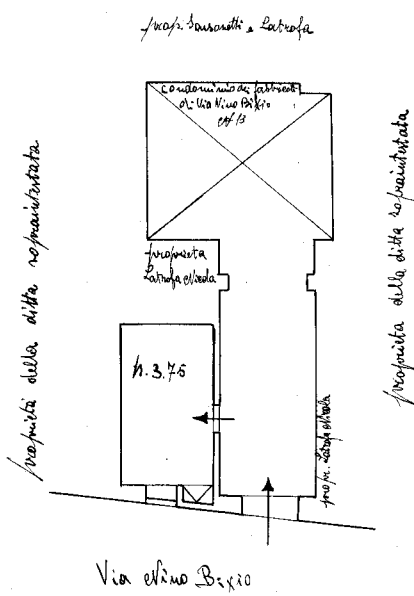

ORIENTAMENTO

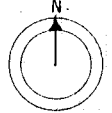

SCALA di 1:200

Compilata da:

Geom. Bruno Melica  
(Titolo, nome e cognome del Tecnico)

Iscritto all'Albo dei Geometri  
della Provincia di Lecce

Data 15/2/2025 Firma Geom. Bruno Melica



MINISTERO DELLE FINANZE  
DIREZIONE GENERALE DEL CATASTO E DEI SERVIZI TECNICI ERARIALI

**ACCERTAMENTO GENERALE DELLA PROPRIETA' IMMOBILIARE URBANA**  
(R. DECRETO LEGGE 13 APRILE 1939 XVII N°652)

Planimetria degli immobili urbani denunciati con la Scheda N° 20035843

Comune di Casarano

Ditta

Via Nino Bixio

Segnare cognome, nome, paternità del solo primo intestatario

ACCERTAMENTO GENERALE DELLA  
PROPRIETA' IMMOBILIARE URBANA

(R. D. L. 13 APRILE 1939 XVII, N. 652)

COMUNE

di

Talloncio di riscontro  
DELLA

SCHEDA NUMERO

20035843

ACCERTAMENTO

AVVERTENZA: Il presente  
talloncio deve essere incollato e  
cura del dichiarante sulla plan-  
imetria (riproduzione la unità im-  
mobiliare denunciata con la pre-  
sente scheda), da presentarsi al  
sensù dell'articolo 7 del R. D. L.  
13 aprile 1939-XVII, n. 652.

*p. v.*

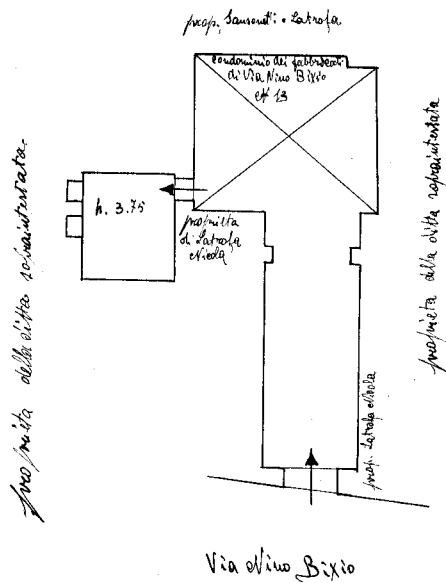

ORIENTAMENTO

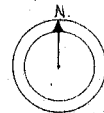

SCALA di 1: 200

Compilata da:

Geom. Bruno Mecca

(Titolo, nome e cognome del Tecnico)

Iscritto all'Albo dei Geometri

della Provincia di Lecce

Data

Firma *Bruno Mecca*

Ultima planimetria in atti



MINISTERO DELLE FINANZE  
DIREZIONE GENERALE DEL CATASTO E DEI SERVIZI TECNICI CATASTALI

**ACCERTAMENTO GENERALE DELLA PROPRIETA' IMMOBILIARE URBANA**  
(R. DECRETO LEGGE 13 APRILE 1939 - XVII N°652)

Planimetria degli immobili urbani denunciati con la Scheda N° 20035838

Comune di Casarano

Ditta " "

Via Nino Bixio

" Segnare cognome, nome, paternità del solo primo intestatario

ACCERTAMENTO GENERALE DELLA PROPRIETA' IMMOBILIARE URBANA

(R.D.L. 13 aprile 1939 - XVII, n. 652)

COMUNE

di CASARANO

Talloncino di riscontro  
DELLA

SCHEDA NUMERO

20035838

RICOSTRUIBILE

AVVERTENZA: Il presente talloncino deve essere incollato a cura del dichiarante sulla planimetria (riproducendo la unità immobiliare denunciata con la presente scheda) da presentare ai sensi dell'articolo 7 del R. D. L. 13 aprile 1939 - XVII, n. 652.

p. t.

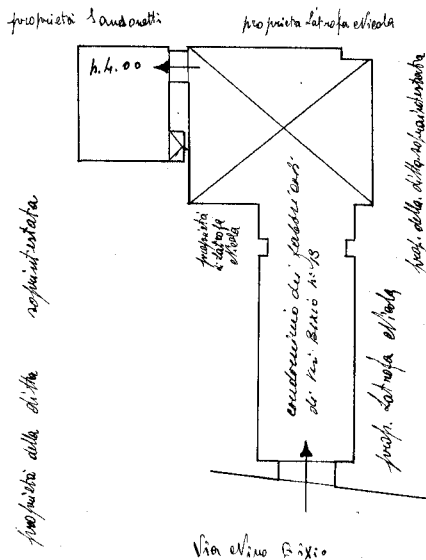

ORIENTAMENTO

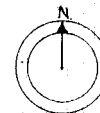

SCALA di 1: 200

Compilata da:

Geom. Bruno Melica  
(Titolo, nome e cognome del Tecnico)

Iscritto all'Albo dei Geometri  
della Provincia di Lecce

Data

Firma *Bruno Melica*



MINISTERO DELLE FINANZE

DIREZIONE GENERALE DEL CATASTO E DEI SERVIZI TECNICI EPARIALI

ACCERTAMENTO GENERALE DELLA PROPRIETA' IMMOBILIARE URBANA

(R. DECRETO LEGGE 13 APRILE 1939-XVII N.652)

Planimetria degli immobili urbani denunciati con la Scheda N. 20035837

Comune di Casarano

Ditta " " "

Via Nino Bixio

" Segnare cognome, nome, paternità del solo primo intestatario

ACCERTAMENTO GENERALE DELLA PROPRIETA' IMMOBILIARE URBANA  
(R. D. L. 13 aprile 1939-XVII, n. 652)

COMUNE  
di \_\_\_\_\_

Talloncino di riscontro  
DELLA  
SCHEDA NUMERO  
20035837

AVVERTENZA: Il presente talloncino deve essere incollato a cura del dichiarante sulla planimetria (riproduttore la unità immobiliare denunciata con la presente scheda) da presentare ai sensi dell'articolo 7 del R. D. L. 13 aprile 1939-XVII, n. 652.

p. t.

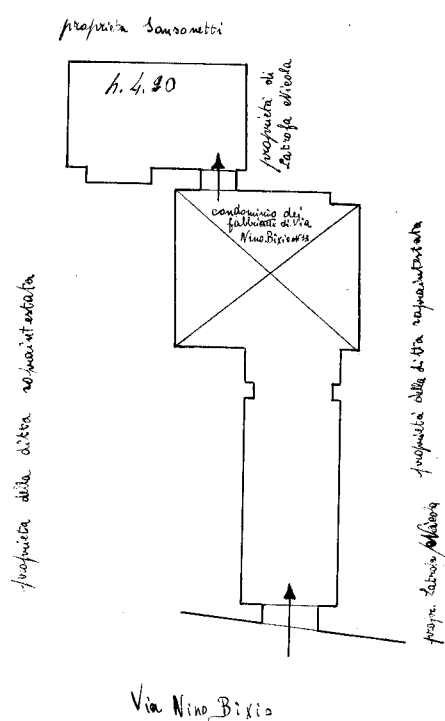

ORIENTAMENTO

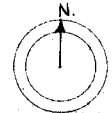

SCALA di 1: 200

Compilata da:

Geom. Bruno Malica  
(Titolo, nome e cognome del Tecnico)

Iscritto all'Albo di Geometri  
della Provincia di Lecce

Data \_\_\_\_\_ Firma *Geom. Bruno Malica*

MODULARIO  
F. - Cat. S. T. - 315



MINISTERO DELLE FINANZE

MOD. B (Nuovo Catasto Edilizio Urbano)

DIREZIONE GENERALE DEL CATASTO E DEI SERVIZI TECNICI ERARIALI

Lire  
50

# NUOVO CATASTO EDILIZIO URBANO

(R. DECRETO-LEGGE 13 APRILE 1939, N. 652)

Planimetria dell'immobile situato nel Comune di CASARANO Via GIULIO BIXIO

Ditto .....

Allegata alla dichiarazione presentata all'Ufficio Tecnico Erariale di LECCE

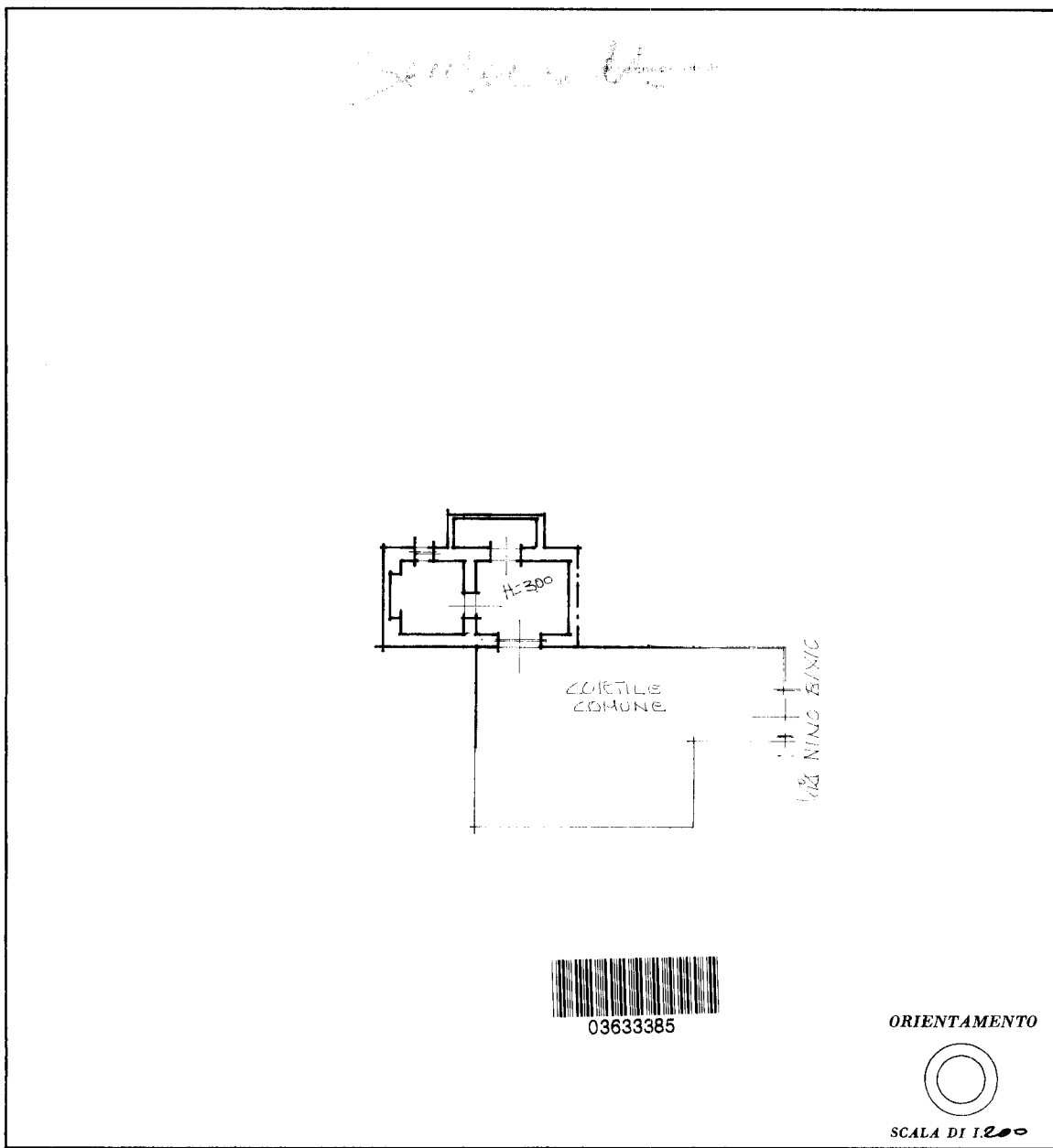

SPAZIO RISERVATO PER LE ANNOTAZIONI D'UFFICIO	
DATA	15
PROT. N°	

Compilata dal GEOMETRA  
(Titolo, nome e cognome del tecnico)  
KARLINELLO SANI  
Iscritto all'Albo de GEOMETRI  
della Provincia di LECCE  
DATA .....

Firma: [Signature]

L.P.S. OFFICINA C.V. ROMA

Catasto dei Fabbricati - Situazione al 03/07/2025 - Comune di CASARANO(B936) - < Foglio 20 - Particella 1820 - Subalterno 15 >  
Via ELISA SANSONETTI n. 13 Piano T

Ultima planimetria in atti



MINISTERO DELLE FINANZE  
DIREZIONE GENERALE DEL CATASTO E DEI SERVIZI TECNICI ERARIALI

**ACCERTAMENTO GENERALE DELLA PROPRIETA' IMMOBILIARE URBANA**  
(R. DECRETO LEGGE 13 APRILE 1939 XVII N.652)

Planimetria degli immobili urbani denunciati con la Scheda N° 20035835

Comune di Casarano

Ditta "

Via Nino Bixio

" Segnare cognome, nome, paternità del solo primo intestatario

ACCERTAMENTO GENERALE DELLA  
PROPRIETA' IMMOBILIARE URBANA  
(R. D. L. 13 aprile 1939 XVII, n. 652)

COMUNE  
di \_\_\_\_\_

Talloncino di riscontro  
DELLA  
SCHEDA NUMERO  
ACCERTAMENTO  
**20035835**

AVVERTENZA: Il presente talloncino deve essere incollato a cura del dichiarante sulla planimetria (riproducendo la unità immobiliare denunciata con la presente scheda), da presentare ai sensi dell'articolo 7 del R. D. L. 13 aprile 1939-XVII, n. 652.

p. t.

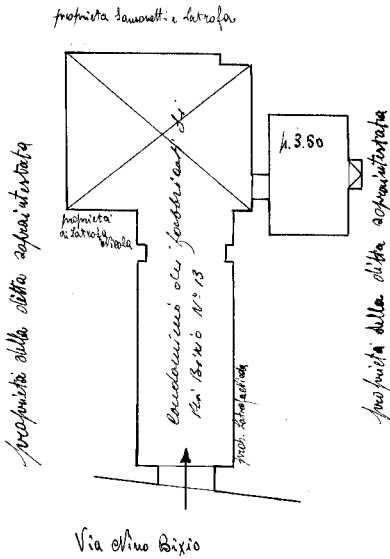

ORIENTAMENTO

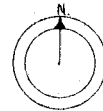

SCALA di 1: 200

Compilata da:

Geom. Bruno Melica

(Titolo, nome e cognome del Tecnico)

Iscritto all'Albo dei Geometri  
della Provincia di Lecce

Data \_\_\_\_\_

Firma \_\_\_\_\_

Bianchi & Rossi