

MODULARIO
F. rig. rend. 498

MINISTERO DELLE FINANZE
DIREZIONE GENERALE DEL CATASTO E DEI SS.TT.EE.



CATASTO EDILIZIO URBANO (RDL 13-4-1939, n. 652)

Planimetria di u.i.u. in Comune di COLLESALVETTI via DI LOMBARDELLI INT. S.S. 206 CIV.

MOD. AN (CEU)

LIRE
400

PASSO e PARCHEGGI

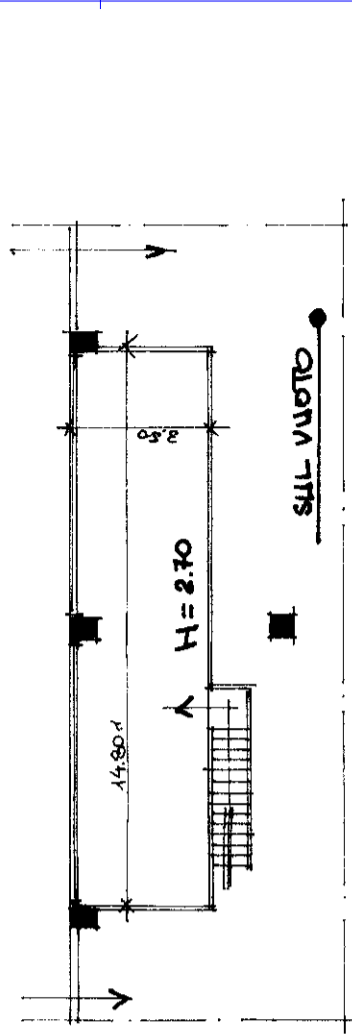
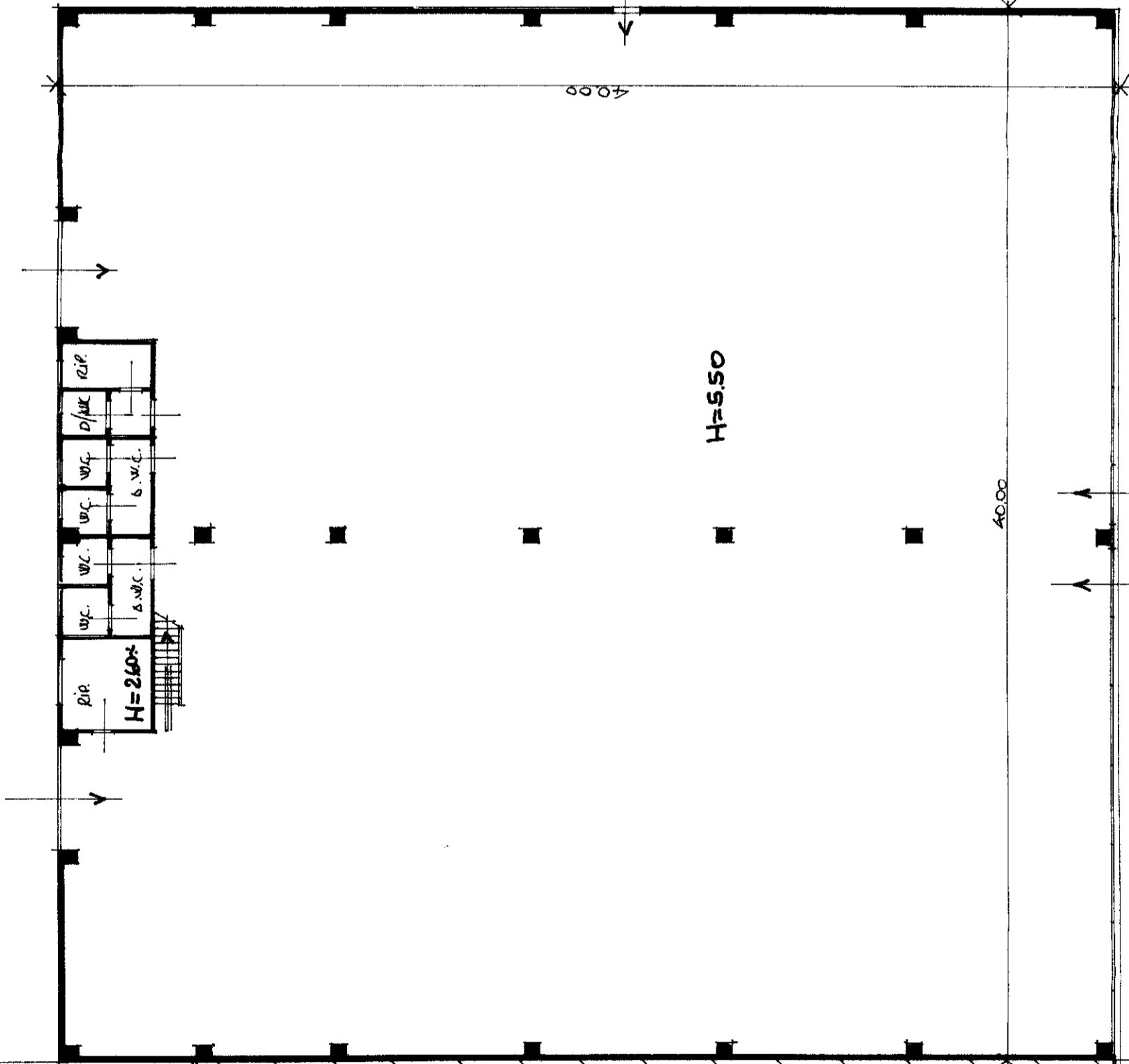

PIANO MEZZANINO

RAPPRESENTAZIONE CATASTALE SCALA 1/2000

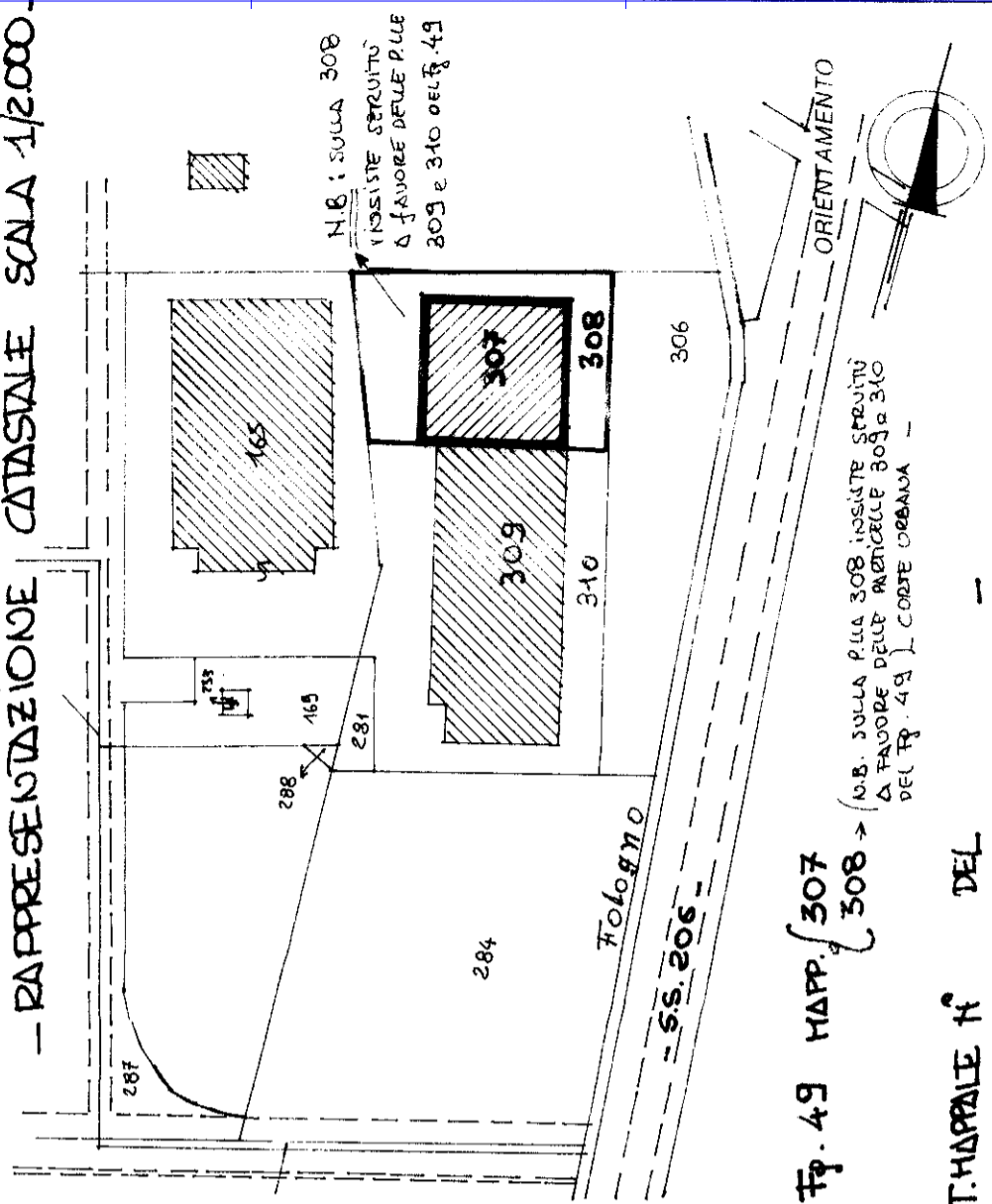

Fg. 49 MAPP. 307
308

N.B. SULLA P.L.L. 308 INSISTE SPERITTO
A FAVORE DELLE PARTICELLE 309 e 310
DEL Fg. 49 I. CORTE ORBANA

N.B. SULLA 308
INSISTE SPERITTO
A FAVORE DELLE P.L.L.
309 e 310 DEL Fg. 49

T. MAPPALE n° DEL

SCALA DI 1:200

PASSO e PARCHEGGI

PASSO e PARCHEGGI

(S. TESSA) INT. 310
Fg. 49 MAPP. 307
308

STESSA DITA - Fg. 49 MAPP. 307
308

PIANO TERRENO
Situazione al 15/05/2025 - Comune di COLLESALVETTI (C869) - Foglio 49 - Particella 307 - Subalterno > - Uiu griffata
VIA TIRABASSI 16 - 52014 - CHIUSANO ROMANO (AR) - ARUBAPEC EU QUALIFIED CERTIFICATES CA G1 Serial#: 2bc4fee333be7a2977c2af6cca453e9d

PIANO TERRENO

20660

Compilata dal GEOM. FORASIERI
SERGIO
Iscritto all'albo degli GEOMETRI
della provincia di PISA n. 548
data Firma

Dichiarazione di N.C.
Denuncia di variazione
Identificativi catastali:
49 map 01
n. 307 sub.
308

RISERVATO ALL'UFFICIO

20660