

**Agenzia del Territorio  
CATASTO FABBRICATI  
Ufficio Provinciale di  
Torino**

Dichiarazione protocollo n. TO0057434 del 29/01/2009

Planimetria di u.i.u. in Comune di Pinerolo

Corso Torino

civ. 398

Identificativi Catastali:

Sezione:

Foglio: 45

Particella: 239

Subalterno: 2

Compilata da:

Gaiani Paolo

Iscritto all'albo:

Geometri

Prov. Torino

N. 6495

Scheda n. 1

Scala 1:200

**PIANTA PIANO INTERRATO H=2.50mt**

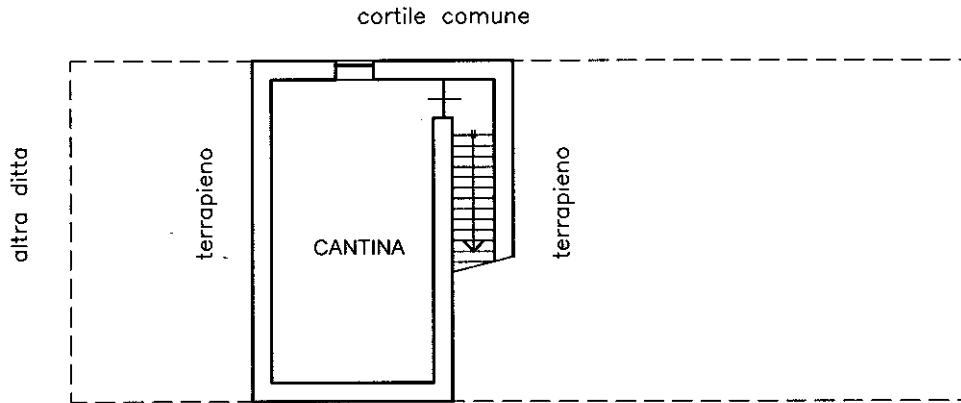

**PIANTA PIANO TERRENO H=3.00mt**

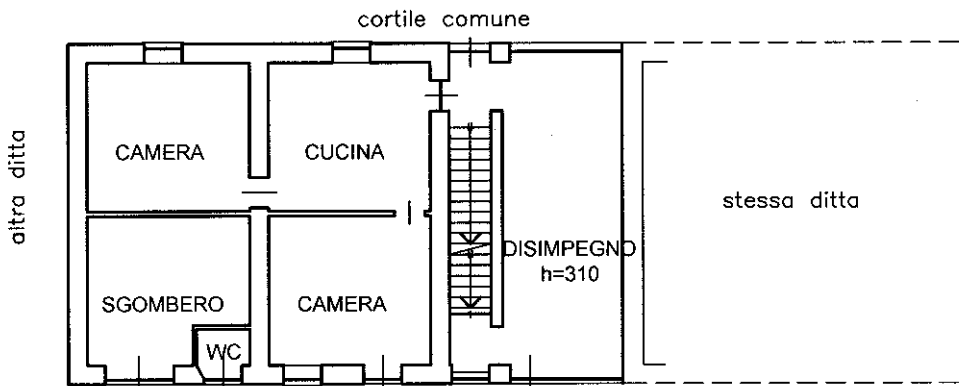

**PIANTA PIANO PRIMO H=3.00mt**

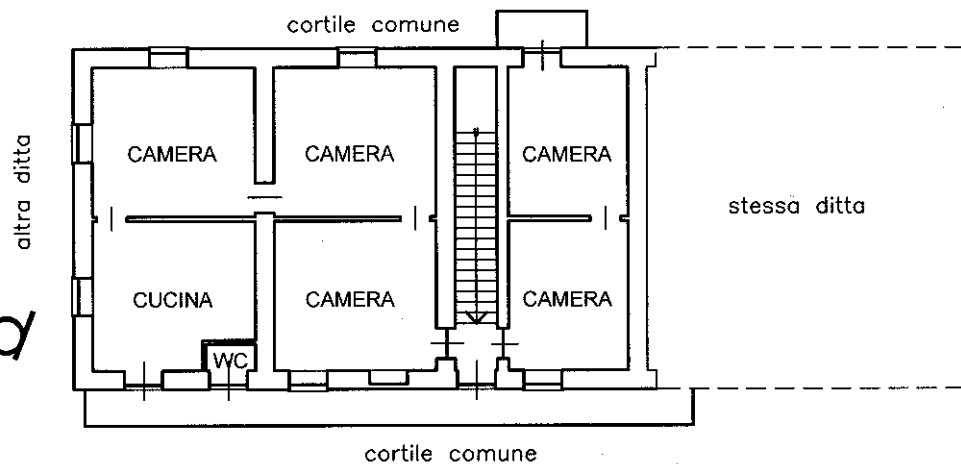

Ultima planimetria in atti