

**Agenzia del Territorio
CATASTO FABBRICATI
Ufficio Provinciale di
Torino**

Dichiarazione protocollo n. TO0057434 del 29/01/2009

Planimetria di u.i.u. in Comune di Pinerolo

Corso Torino

civ. 398

Identificativi Catastali:

Sezione:

Foglio: 45

Particella: 239

Subalterno: 3

Compilata da:

Gaiani Paolo

Iscritto all'albo:

Geometri

Prov. Torino

N. 6495

Scheda n. 1

Scala 1:200

PIANTA PIANO TERRENO H=3.00mt

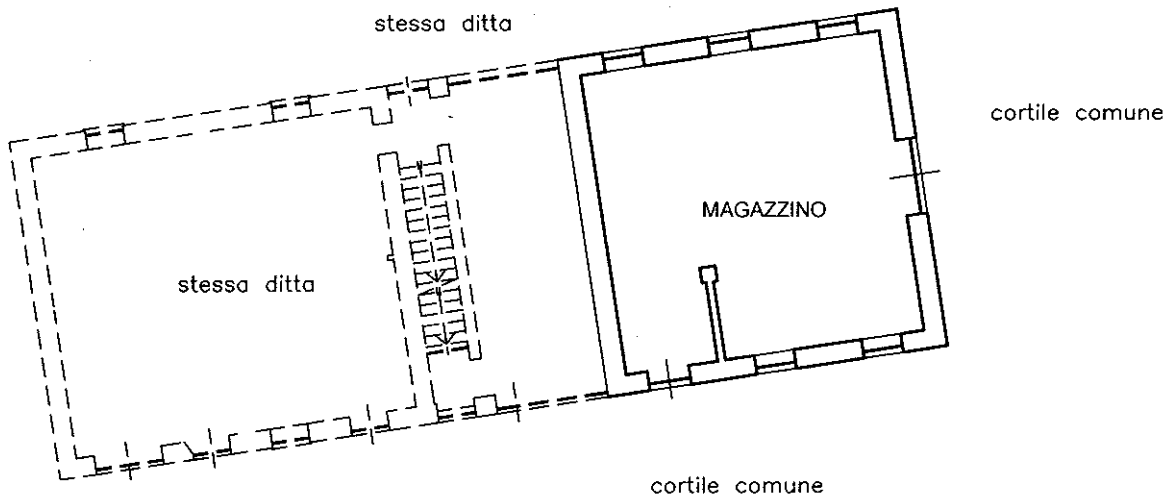

PIANTA PIANO PIANO

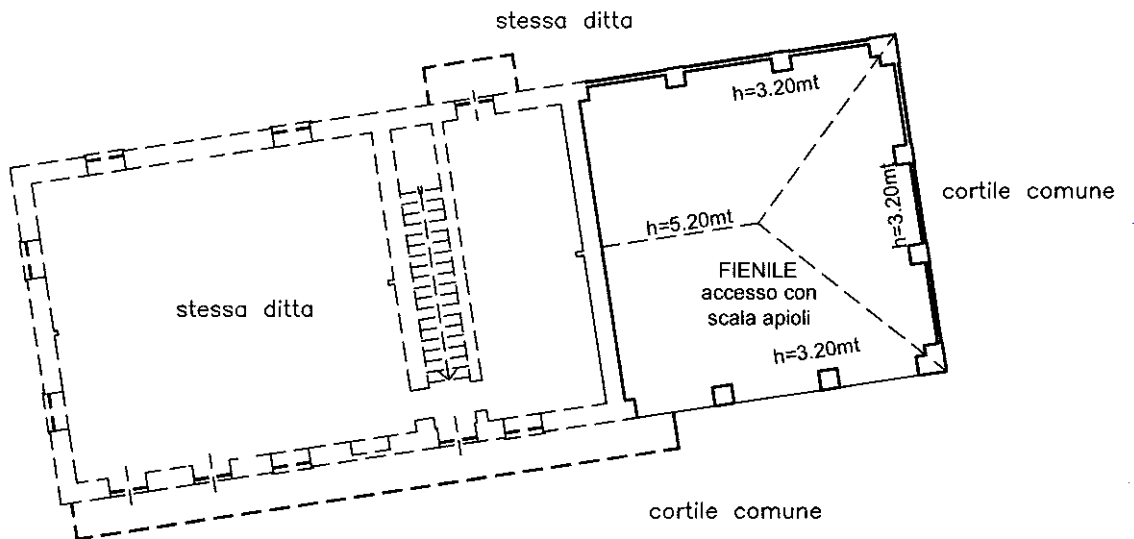

Nord



Ultima planimetria in atti