

**Agenzia del Territorio
CATASTO FABBRICATI
Ufficio Provinciale di
Torino**

Dichiarazione protocollo n. TO0057434 del 29/01/2009

Planimetria di u.i.u. in Comune di Pinerolo

Corso Torino

civ. 398

Identificativi Catastali:

Sezione:
Foglio: 45
Particella: 239
Subalterno: 4

Compilata da:
Gaiani Paolo

Iscritto all'albo:
Geometri

Prov. Torino

N. 6495

Scheda n. 1

Scala 1:200

PIANTA PIANO TERRENO H=2.05mt

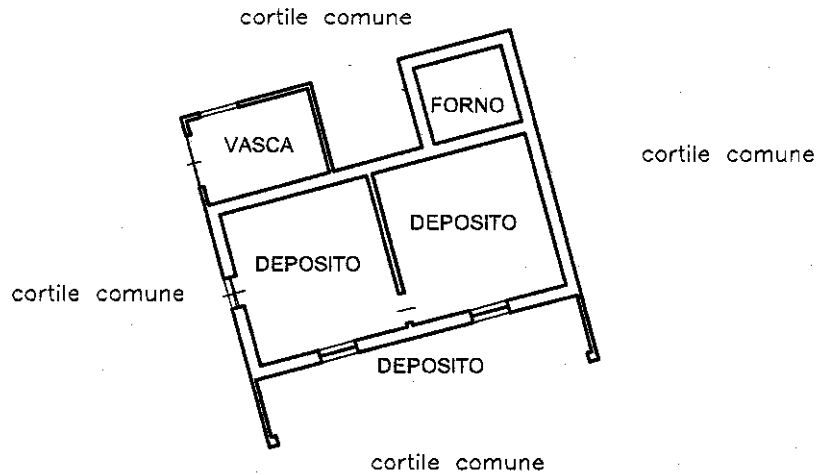

PIANTA PIANO PIANO H=2.00mt

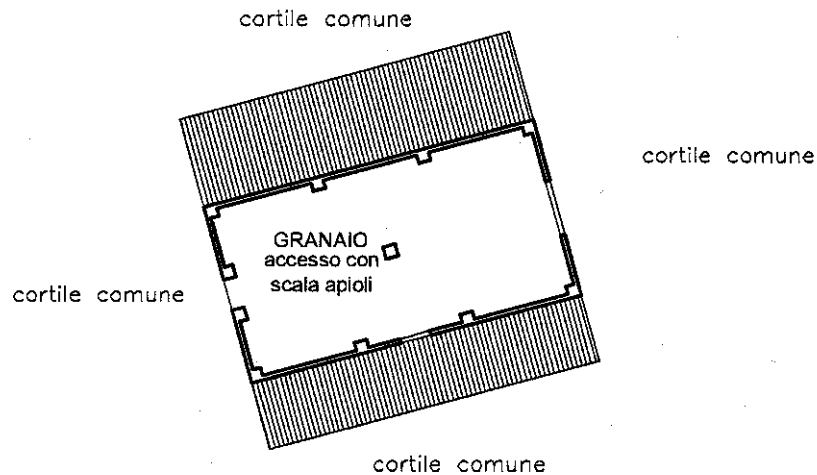

Nord



Ultima planimetria in atti