

**DOCUMENTAZIONE
FOTOGRAFICA**

LOTTO 1

Coveg S.r.l.

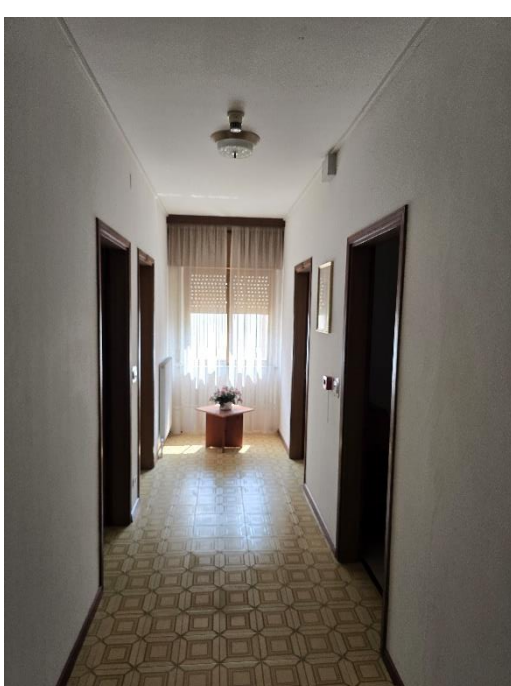

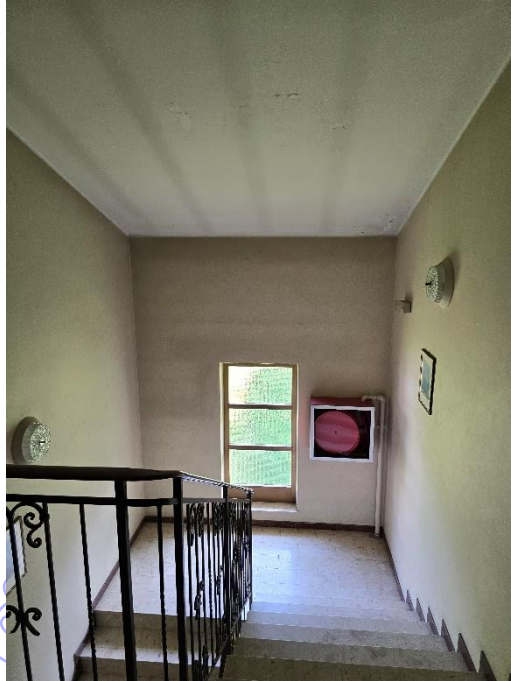





Col



N=58300

E=27700

1 Particella: 185

Comune: (UD) ARTA TERME
Foglio: 29
Scala originale: 1:1000
Dimensione cornice: 267.000 x 189.000 m. Protocollo pratica T196112/2025
20-Feb-2025 11:4:0

MODULARIO
F. 702 (art. 498)

MINISTERO DELLE FINANZE
DIREZIONE GENERALE DEL CATASTO E DEI SERVIZI TECNICI ERARIALI
LIRE 200

Mon. A (Nuovo Catasto Edilizio Urbano)

U. DECRETO-LEGGE 12 APRILE 1989, N. 433

NUOVO CATASTO EDILIZIO URBANO

Planin
Ditta

Allegata alla dichiarazione presentata all'Ufficio Tecnico Erariale di UDINE

*** DATO OSCURATO ***
Via 26-

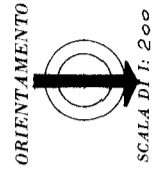
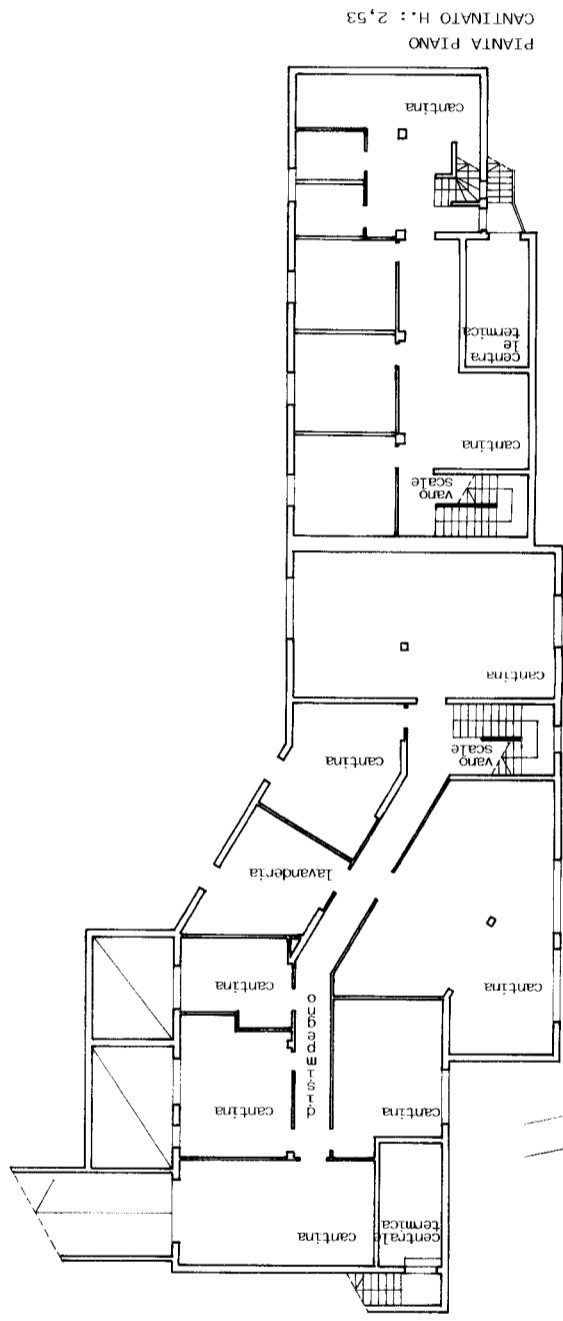
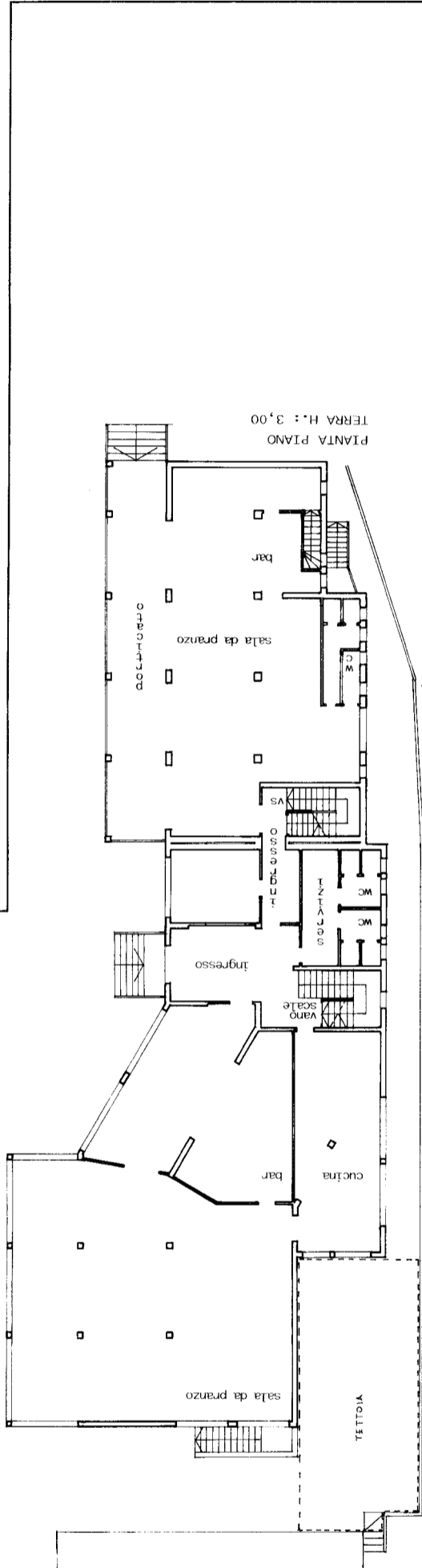

Estratto di mappa
FG 29 MAP. 185 (Sc. 1:1000)

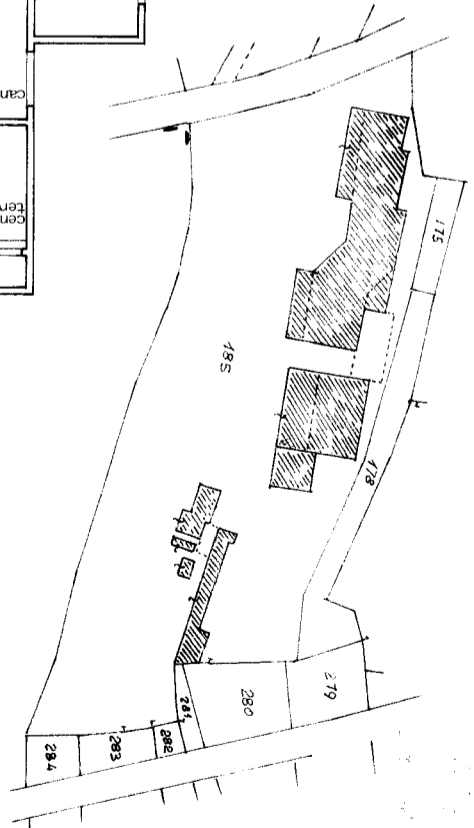

SPAZIO RISERVATO PER LE ANNOTAZIONI D'UFFICIO

DATA
PROT. N°
28/185/1
1/2

Compilata dal
(Titolo, nome e cognome del tecnico)
Iscritto all'Albo degli INGEGNERI
della Provincia di UDINE
DATA 30.12.1989
Firma:

Mod. A (Nuovo Catasto Edilizio Urbano)

Lire 200

MINISTERO DELLE FINANZE



DIREZIONE GENERALE DEL CATASTO E DEI SERVIZI TECNICI ERARIALI

NUOVO CATASTO EDILIZIO URBANO

(IN DECRETO-LEGGE 13 APRILE 1998, N. 65)

MODULARIO F. 19, rev. 486

Plan
Ditt
Alleg.

*** DATO OSCURATO ***

Via U.D.I.H.E.



SPAZIO RISERVATO PER LE ANNOTAZIONI D'UFFICIO

DATA PROT. N°

1587/152

2/2

Compilata dal (Titolo, nome e cognome del tecnico)

Iscritto all'Albo degli INGEGNERI della Provincia di USINE

DATA 30.12.1989

Firma: *[Signature]*

PIANTA PIANO PRIMO

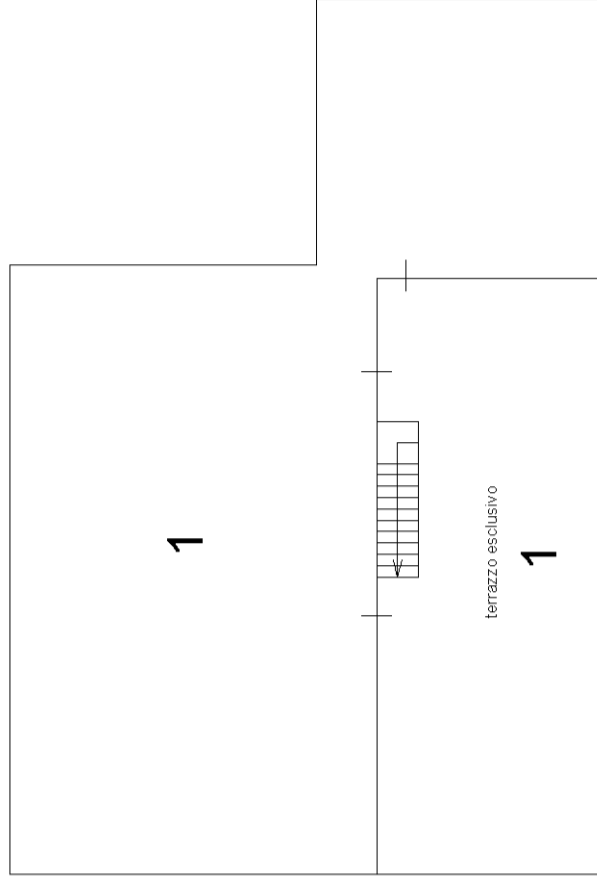

PIANTA PIANO TERRA

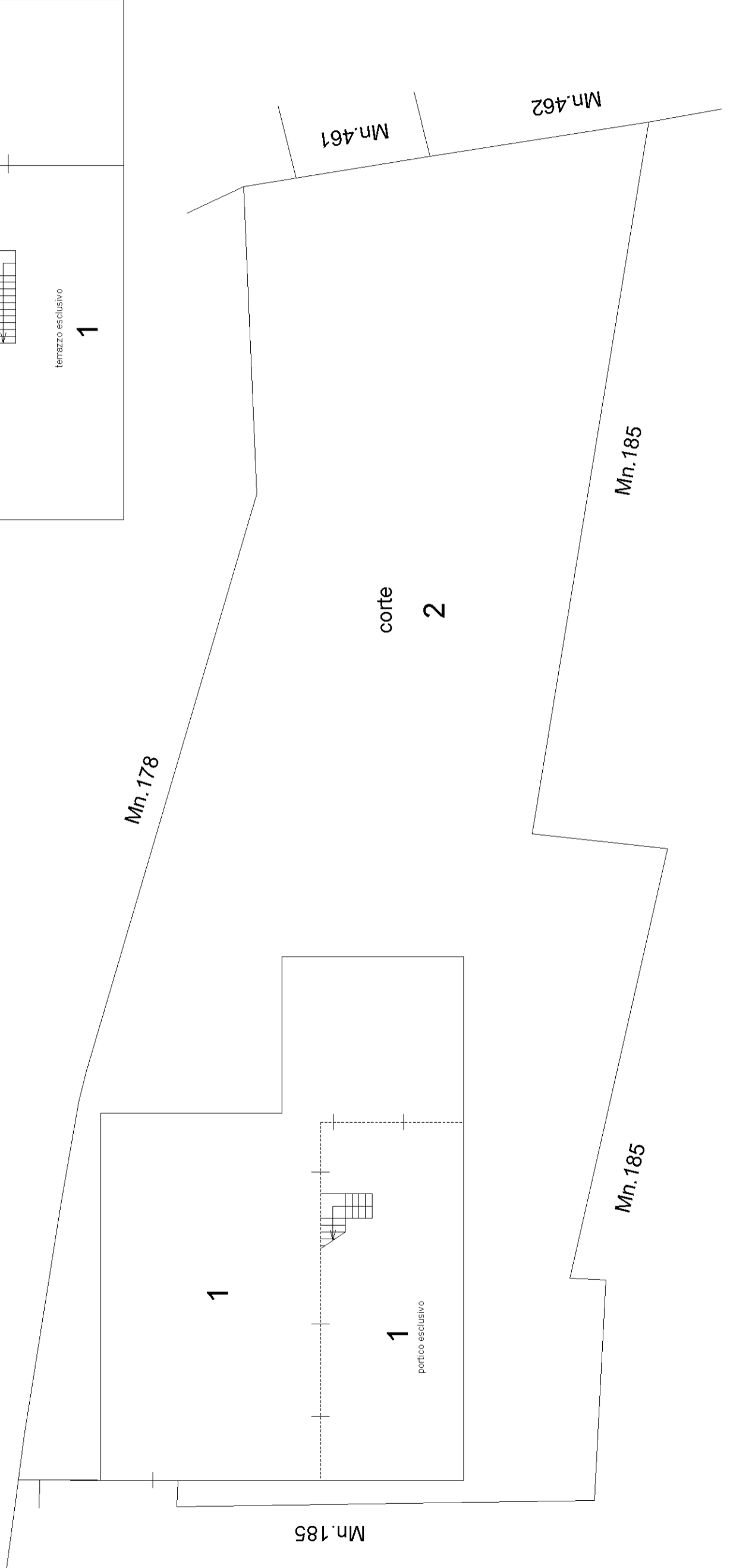

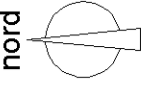
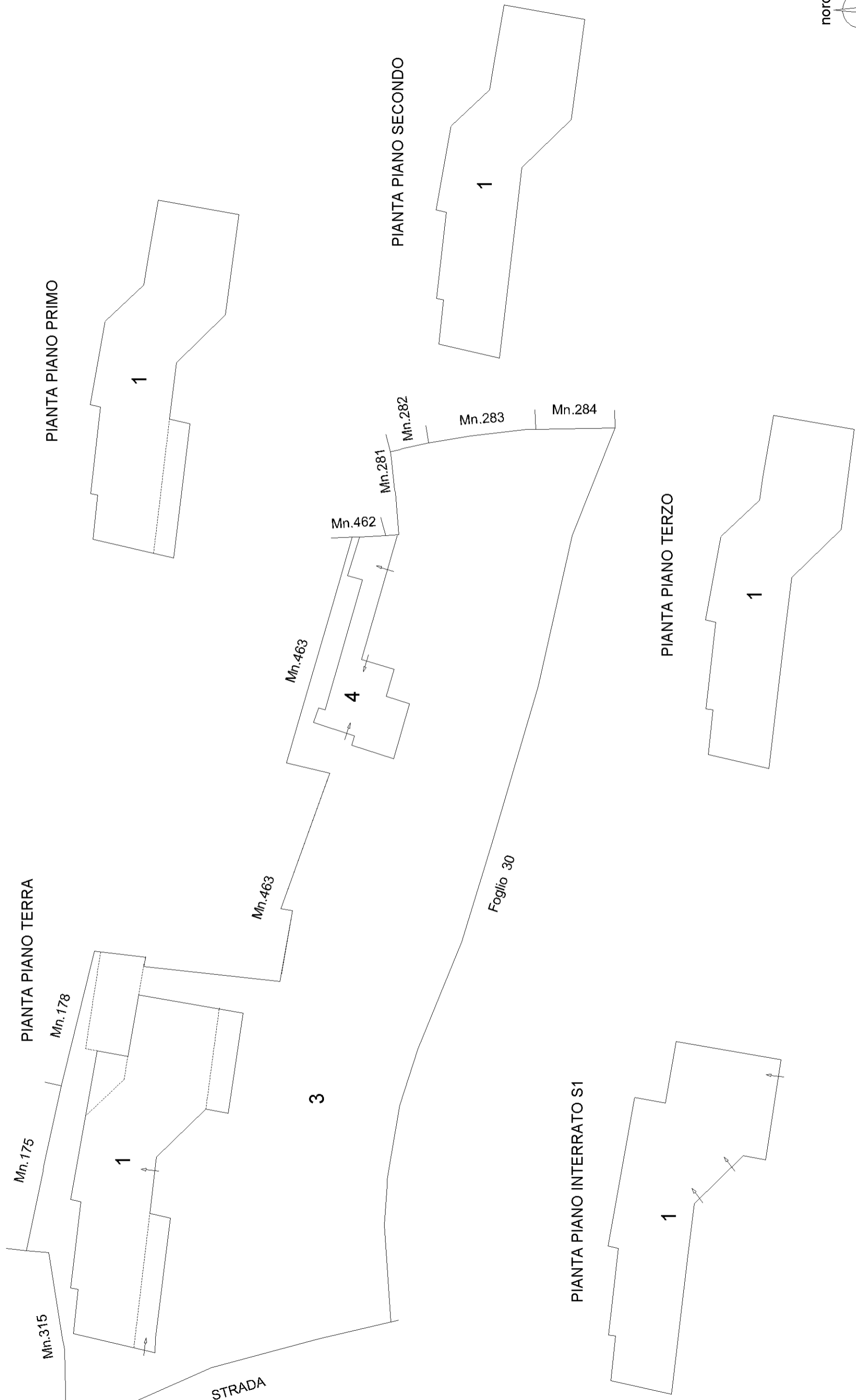

ACCERTAMENTO DELLA PROPRIETA' IMMOBILIARE URBANA ELENCO DEI SUBALTERNI ASSEGNATI

Comune ARTA TERME	Sezione	Foglio 29	Particella 185	Tipo mappale 139576	del: 31/10/2016
----------------------	---------	--------------	-------------------	------------------------	--------------------

Sub	UBICAZIONE via/piazza	n.civ	Piani	Scala	Int	DESCRIZIONE
1	via g. carducci (avosacco)	54	S1-T - 1-2 - 3			ALBERGO
2						SOPPRESSO
3	via g. carducci (avosacco)	SNC	T			BENE COMUNE NON CENSIBILE (CORTE) AI SUB1 E 4 ED A TUTTI I SUB DEL MAPP.463
4	via g. carducci (avosacco)	56	T			LOCALE DI DEPOSITO

Comune ARTA TERME	Sezione	Foglio 29	Particella 463	Tipo mappale 139576	del: 31/10/2016
----------------------	---------	--------------	-------------------	------------------------	--------------------

Sub	UBICAZIONE via/piazza	n.civ	Piani	Scala	Int	DESCRIZIONE
1	via g. carducci (avosacco)	56	T-1			ABITAZIONE DI TIPO ECONOMICO
2	via g. carducci (avosacco)	SNC	T			BENE COMUNE NON CENSIBILE (CORTE) AI SUB 1 E A TUTTI I SUB DEL MAPP 185

Visura telematica

Coveo S.r.l.