

**Agenzia delle Entrate
CATASTO FABBRICATI
Ufficio Provinciale di
Torino**

Dichiarazione protocollo n. TO0046349 del 18/03/2021

Comune di Torino

Via Cisi Andrea

civ. 2

Identificativi Catastali:

Sezione:

Foglio: 1110

Particella: 565

Subalterno: 54

Compilata da:

Planimetria

Scheda n. 1

Scala 1:200

**PIANO TERZO
h = 3.00 m**

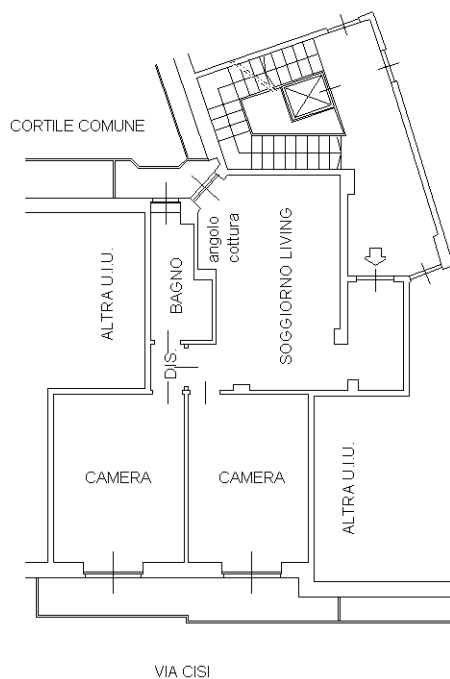

Catasto dei Fabbricati - Situazione al 06/11/2025 - Comune di TORINO(L219) - < Foglio 1110 - Particella 565 - Subalterno 54 >
VIA CISI ANDREA n. 2 Piano 3

Ultima planimetria in atti