

MODULARIO
F - Cal. S. T. - 315



DIREZIONE GENERALE DEL CATASTO E DEI SERVIZI TECNICI ERARIALI

NUOVO CATASTO EDILIZIO URBANO

(R. DECRETO - LEGGE 13 APRILE 1999, n. 652)

Planimetria dell'immobile situato nel Comune di TORINO

Via MORELLI 11/A

Allegato alla dichiarazione presentata all'Ufficio Tecnico Erariale di TORINO

Scheda N. _____

PIANTA PIANO INTERRATO

H=250cm.

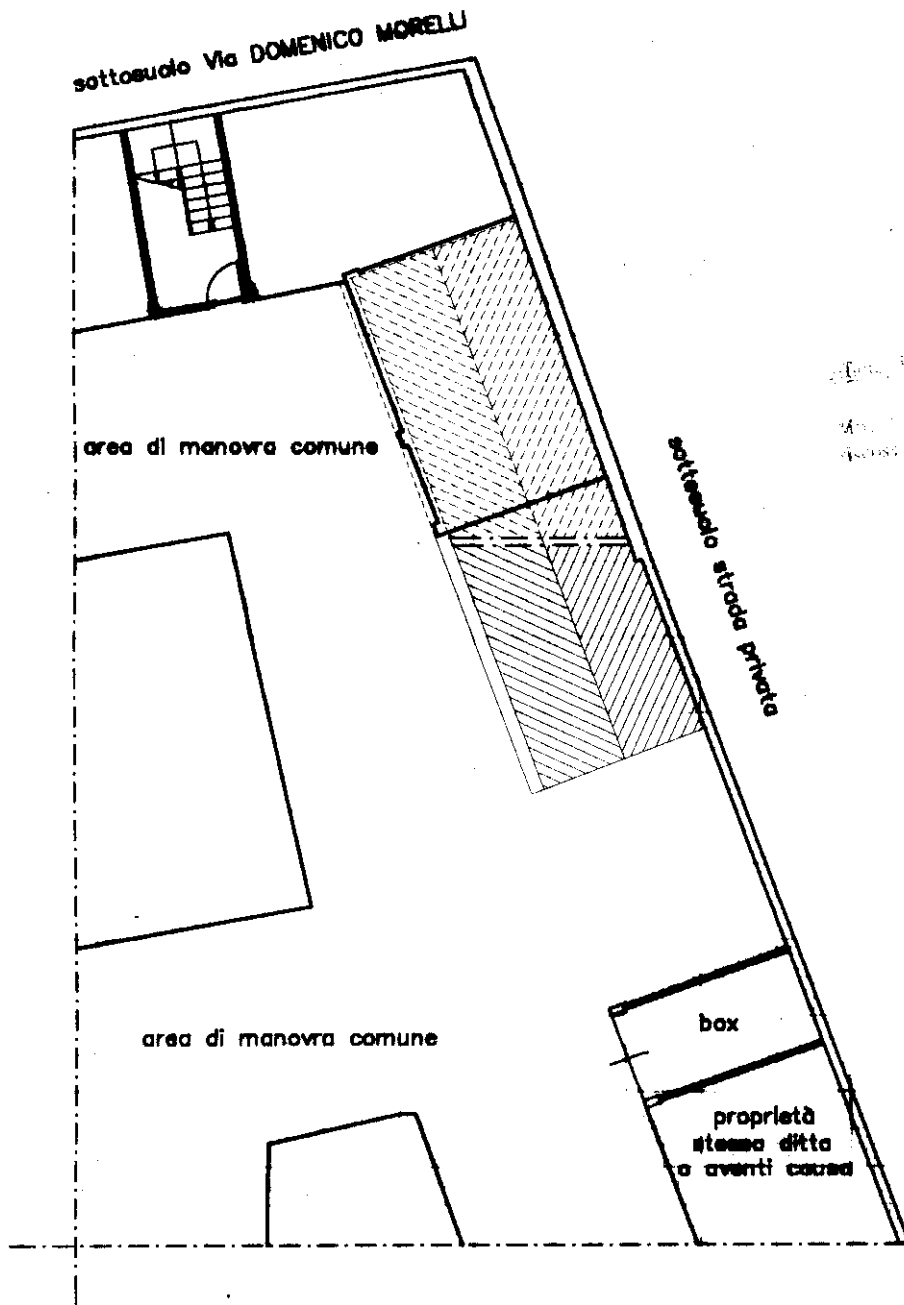

Stampa del Comune di TORINO
 04 20769
 11/11/2000
 11/A Piano S1

ORIENTAMENTO



SCALA: DI 1: 200

Spazio riservato per le annotazioni d'Ufficio	DATI DEL CATASTO URBANO DOVE È SORTA LA NUOVA COSTRUZIONE	
Ultima planimetria in atti DATA	Numero della partita	TORINO
Data presentazione: 07/08/2000 - Data: 06/11/2025 - n. T130732 - Richiedente: CNTDNL69H48B111C	Sezione o Comune censuario	1122
Totale schede di planimetria: 1 (acc. assizione: A4(210x297))	Formato stampa richiesto: A4(210x297)	747
	Numero di mappe	2
	Subalterno	2

Compilata dal

iscritto all'Albo

della Provincia

Data

Firma

Agosto 2000
 [Signature]

in via 01
 dei Fabbricati - Situazione al 06/11/2025 - Comune di TORINO(L219) - < Foglio 1122 - Particella 747 - Subalterno 2 >
 MORELLI DOMENICO n. 11/A Piano S1