

NUOVO CATASTO EDILIZIO URBANO

(R. DECRETO-LEGGE 13 APRILE 1939, N. 652)

Planimetria dell'immobile situato nel Comune di Milano Limite Via p. Garibaldi 10
Ditta Quartiere Residenziale Limite srl corso Venezia 12 Milano
Allegata alla dichiarazione presentata all'Ufficio Tecnico Erariale di Milano

Cond. GIAT10

Piano 2° App. C

I 0467124

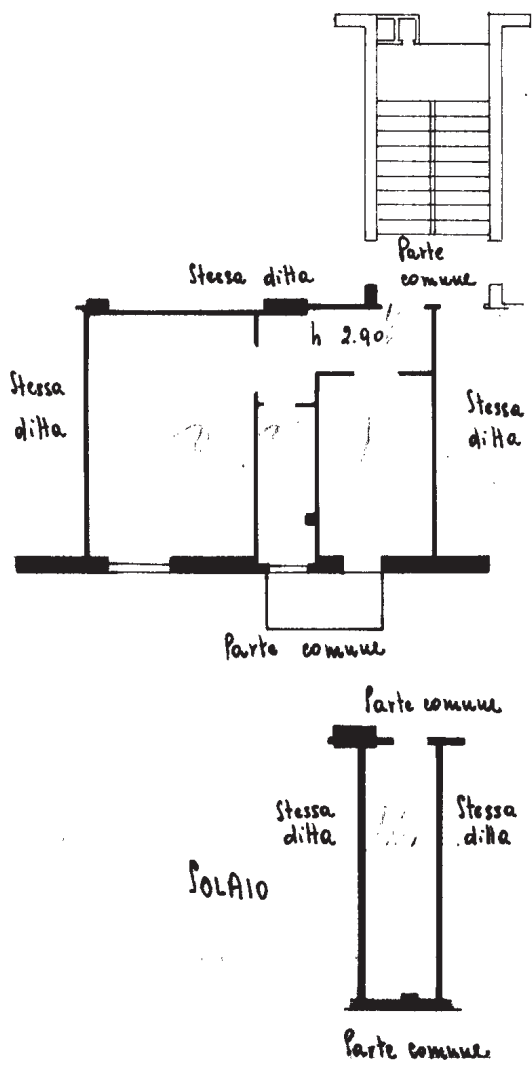

ORIENTAMENTO



SCALA DI 1/100

SPAZIO RISERVATO PER LE ANNOTAZIONI D'UFFICIO

DATA
PROT. N°

Compilata dal geom. MARIO GARDUCCI
(Titolo, nome e cognome del tecnico)

Iscritto all'Albo dei Geometri (2871)
della Provincia di Milano

DATA 26/6/62

Firma: Mario Garducci

LIBRERIA DEGLI UFFICI
MILANO - Via Moscova, 10 - Tel. 650.227
Concessionaria Autorizzata

