

## Visura attuale sintetica per soggetto

### Situazione degli atti informatizzati al 11/07/2025

**ALLEGATO E**

<b>Dati della richiesta</b>	Terreni e Fabbricati siti nel comune di RIVAROLO DEL RE ED UNITI (H341) provincia CREMONA
<b>Soggetto individuato</b>	[REDACTED]

#### 1. Immobili siti nel Comune di RIVAROLO DEL RE ED UNITI (Codice H341) Catasto dei Fabbricati

N.	DATI IDENTIFICATIVI				DATI DI CLASSAMENTO							ALTRE INFORMAZIONI	
	Sez Urbana	Foglio	Numero	Sub	Zona Cens.	Micro Zona	Categoria	Classe	Consistenza	Superficie Catastale	Rendita	Indirizzo Dati derivanti da	Dati Ulteriori
1		20	334	502			A/2	3	5,0 vani	Totale: 103 m <sup>2</sup> Totale escluse aree scoperte**: 87 m <sup>2</sup>	Euro 335,70	VIA BANDIERA FRATELLI n. 31 Piano T DIVISIONE del 10/07/2025 Pratica n. CR0057826 in atti dal 11/07/2025 DIVISIONE (n. 57826.1/2025)	Annotazione
2		20	334	503			C/2	3	10m <sup>2</sup>	Totale: 13 m <sup>2</sup>	Euro 17,04	VIA BANDIERA FRATELLI n. 31 Piano T DIVISIONE del 10/07/2025 Pratica n. CR0057826 in atti dal 11/07/2025 DIVISIONE (n. 57826.1/2025)	Annotazione
3		20	334	504			A/2	3	4,5 vani	Totale: 110 m <sup>2</sup> Totale escluse aree scoperte**: 105 m <sup>2</sup>	Euro 302,13	VIA BANDIERA FRATELLI n. 31 Piano T-1 DIVISIONE del 10/07/2025 Pratica n. CR0057826 in atti dal 11/07/2025 DIVISIONE (n. 57826.1/2025)	Annotazione

**Immobile 1: Annotazione:** -classamento e rendita proposti (d.m. 701/94)

**Immobile 2: Annotazione:** -classamento e rendita proposti (d.m. 701/94)

**Immobile 3: Annotazione:** -classamento e rendita proposti (d.m. 701/94)

**Totale: vani 9,50 m<sup>2</sup> 10 Rendita: Euro 654,87**

#### Intestazione degli immobili indicati al n.1

N.	DATI ANAGRAFICI	CODICE FISCALE	DIRITTI E ONERI REALI
1	[REDACTED]	[REDACTED]	(1) Proprieta' 1/1 in regime di separazione dei beni

## Visura attuale sintetica per soggetto Situazione degli atti informatizzati al 11/07/2025

<b>DATI DERIVANTI DA</b>	DIVISIONE del 10/07/2025 Pratica n. CR0057826 in atti dal 11/07/2025 Protocollo NSD n. ENTRATE.AGEV-ST1.REGISTRO UFFICIALE.3046562.10/07/2025 DIVISIONE (n. 57826.1/2025)
--------------------------	---

**Totale Generale: vani 9,50 m<sup>2</sup> 10 Rendita: Euro 654,87**

Unità immobiliari n. 3

\* Codice Fiscale Validato in Anagrafe Tributaria

\*\* Si intendono escluse le "superfici di balconi, terrazzi e aree scoperte pertinenziali e accessorie, comunicanti o non comunicanti"  
(cfr. Provvedimento del Direttore dell'Agenzia delle Entrate 29 marzo 2013).

Visura telematica



**Agenzia delle Entrate**  
**CATASTO FABBRICATI**  
Ufficio provinciale di  
Cremona

Dichiarazione protocollo n. CR0057826 del 10/07/2025  
Comune di Rivarolo Del Re Ed Uniti  
Via Bandiera Fratelli civ. 31

Identificativi Catastali:  
Sezione:  
Foglio: 20  
Particella: 334  
Subalterno: 502

Compilata da:  
Falu' Roberto  
Iscritto all'albo:  
Geometri  
Prov. Cremona N. 1205

Data: 11/07/2025  
Dato scheda: 1  
Dato planimetria:  
n. 1  
Scala 1: 200

Richiedente: PLARR161P0701S0A  
Richiedente: PLARR161P0701S0A  
Forma di acquisizione: A3(297x430) - Formato stampa richiesto: A3(297x420)  
Ufficio planimetria: 10

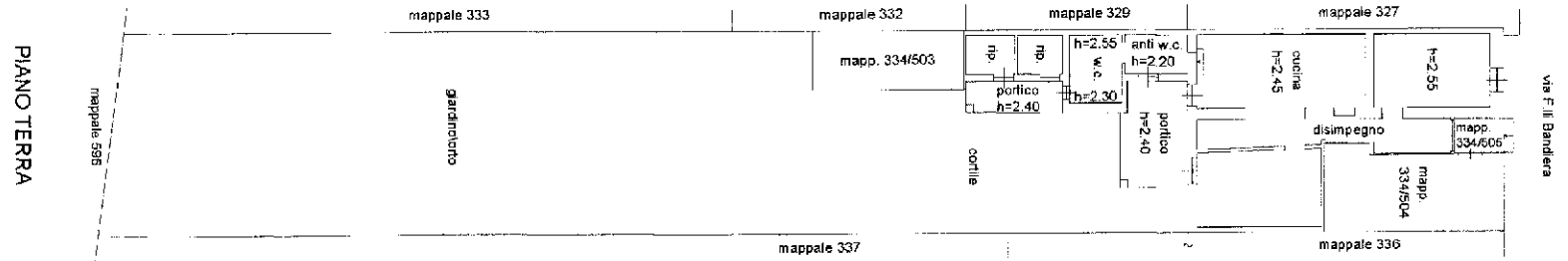

**Agenzia delle Entrate**  
**CATASTO FABBRICATI**  
Ufficio Provinciale di  
Cremona

Dichiarazione protocollo n. CR0057826 del 10/07/2025

Comune di Rivarolo Del Re Ed Uniti

Via Bandiera Fratelli

civ. 31

Identificativi Catastali:

Sezione:

Foglio: 20

Particella: 334

Subalterno: 503

Compilata da:  
Palu' Roberto

Iscritto all'albo:  
Geometri

Prov. Cremona

N. 1205

Planimetria

Scheda n. 1

Scala 1:200

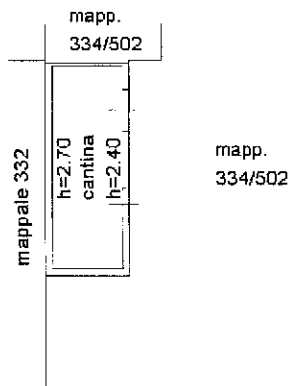

PIANO TERRA

NORD



Ultima planimetria in atti

Data: 11/07/2025 - n. T78816 - Richiedente: PLARRT61P07D150A

Totale schede: 1 - Formato di acquisizione: A4(210x297) - Formato stampa richiesto: A4(210x297)

Catasto dei Fabbricati - Situazione al 11/07/2025 - Comune di RIVAROLO DEL RE ED UNITI(341) - < Foglio 20 - Particella 334 - Subalterno 503 >  
Firmato DA: PLARRT61P07D150A - Doc. ARRETRATI EC S.P.A. NG CA 3 Serial#: 104c33e167e7d8006f50894bceb72fc1



**Agenzia delle Entrate**  
**CATASTO FABBRICATI**  
Ufficio Provinciale di  
Cremona

Dichiarazione protocollo n. CR0057826 del 10/07/2025

Comune di Rivarolo Del Re Ed Uniti

Via Bandiera Fratelli

civ. 31

Identificativi Catastali:

Sezione:

Foglio: 20

Particella: 334

Subalterno: 504

Compilata da:  
Palu' Roberto

Iscritto all'albo:  
Geometri

Prov. Cremona

N. 1205

Planimetria

Scheda n. 1

Scala 1:200

via F.lli Bandiera

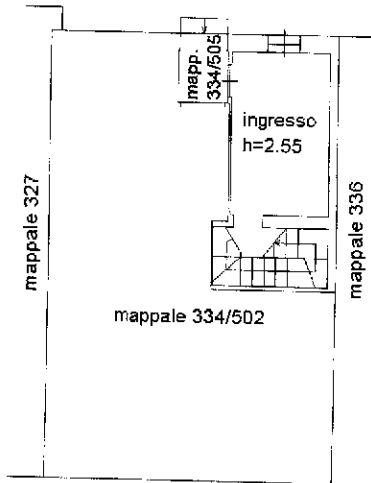

PIANO TERRA

(via F.lli Bandiera)

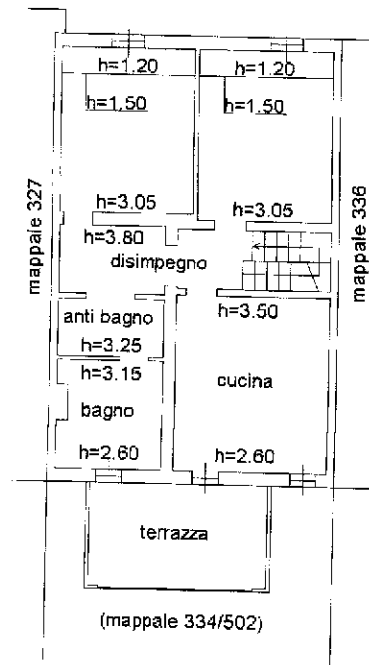

PIANO PRIMO

Catasto dei Fabbricati - Situazione al 11/07/2025 - Comune di RIVAROLO DEL RE ED UNITI (H341) - < Foglio 20 - Particella 334 - Subalterno 504 >  
Firmato DA **PAULU' ROBERTO** Identificativo: **104c33e167e7d8006f50894bceb72fc**

NORD



Ultima planimetria in atti

Data: 11/07/2025 - n. T78817 - Richiedente: PLARRT61P07D150A

Totale schede: 1 - Formato di acquisizione: A4(210x297) - Formato stampa richiesto: A4(210x297)

