

MODULARIO
F. no. 1041 487



MINISTERO DELLE FINANZE
DIREZIONE GENERALE DEL CATASTO E DEI SERVIZI TECNICI ERARIALI

Mod. B (Nuovo Catasto Edilizio Urbano)

NUOVO CATASTO EDILIZIO URBANO

Lire
150

(R. DECRETO-LEGGE 13 APRILE 1939, N. 632)

Planimetria dell'immobile situato nel Comune di CALATAFIMI

Via ella BERNARDO

Ditta

Allegata alla dichiarazione presentata all'Ufficio Tecnico Erariale di

TRAPANI

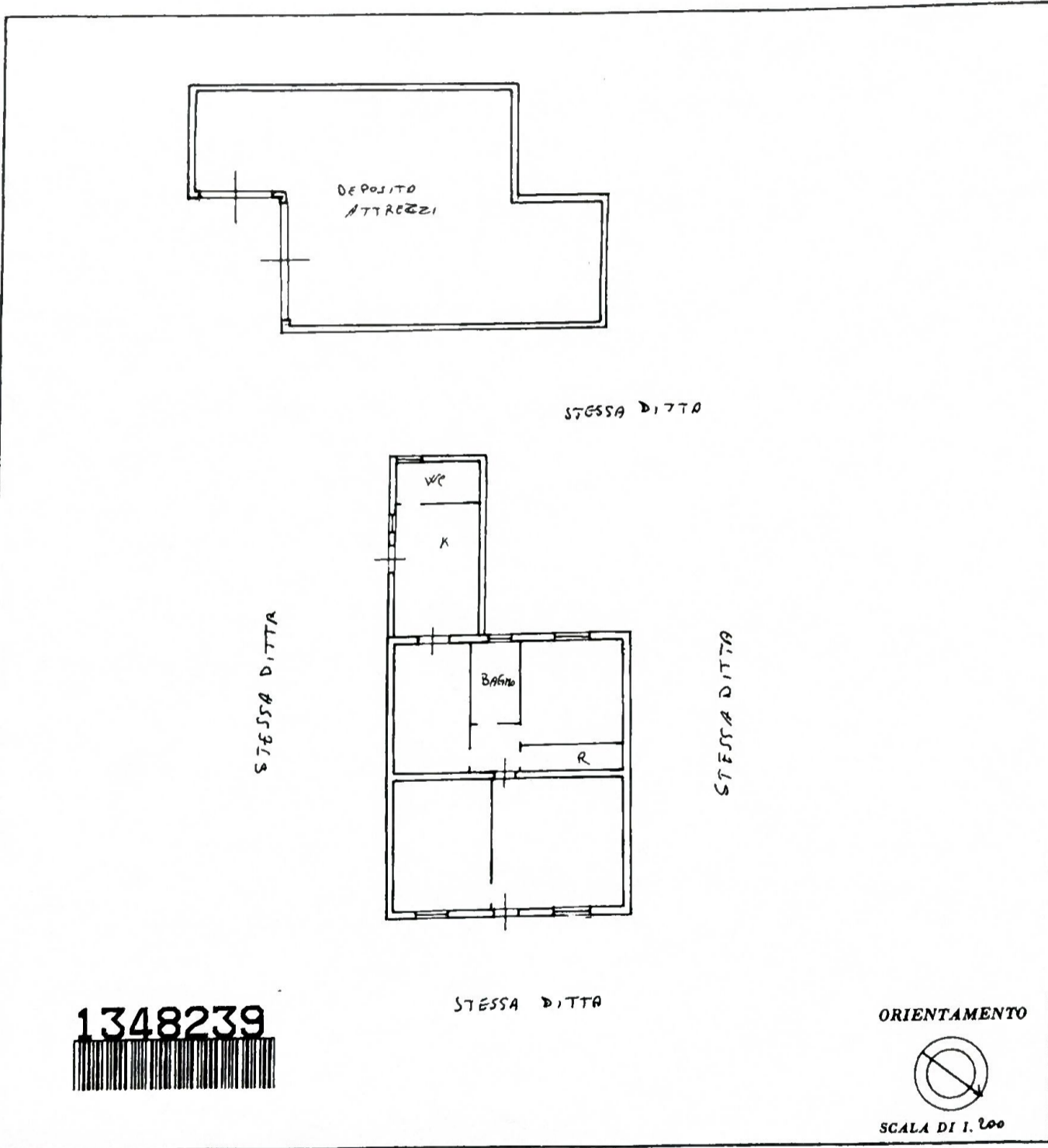

SPAZIO RISERVATO PER LE ANNOTAZIONI D'UFFICIO

DATA
PROT. N°

Foglio 45
particella 264
NOI CATASTO

Compilata dal ARCHITETTO MARIA
ANGELO SIMONTE
(Titolo, nome e cognome del tecnico)

Iscritto all'Albo dei GLI ARCHITETTI
della Provincia di TRAPANI

DATA
Firma: Maria Angela Simonite

Ultima planimetria in atti

Planimetria assente — attribuzione di RC presunta

Planimetria assente — attribuzione di RC presunta

Planimetria assente — attribuzione di RC presunta