

ALLEGATO B6

**RELAZIONE DI CONSULENZA TECNICA D'UFFICIO
PER ESECUZIONE IMMOBILIARE**

RILIEVO FOTOGRAFICO

**IMMOBILE VIA DELL'ASPO 1
COMUNE DI ASCOLI PICENO
LOTTO 6**

Il C.T.U. incaricato:

Dott. Ing. Gianluca Ameli



FOTO 1 – Inquadramento generale dell'edificio e localizzazione dell'unità immobiliare



FOTO 2 – Vista facciata principale dell'edificio, piano terra

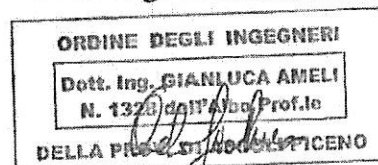

Immobile oggetto di
pignoramento

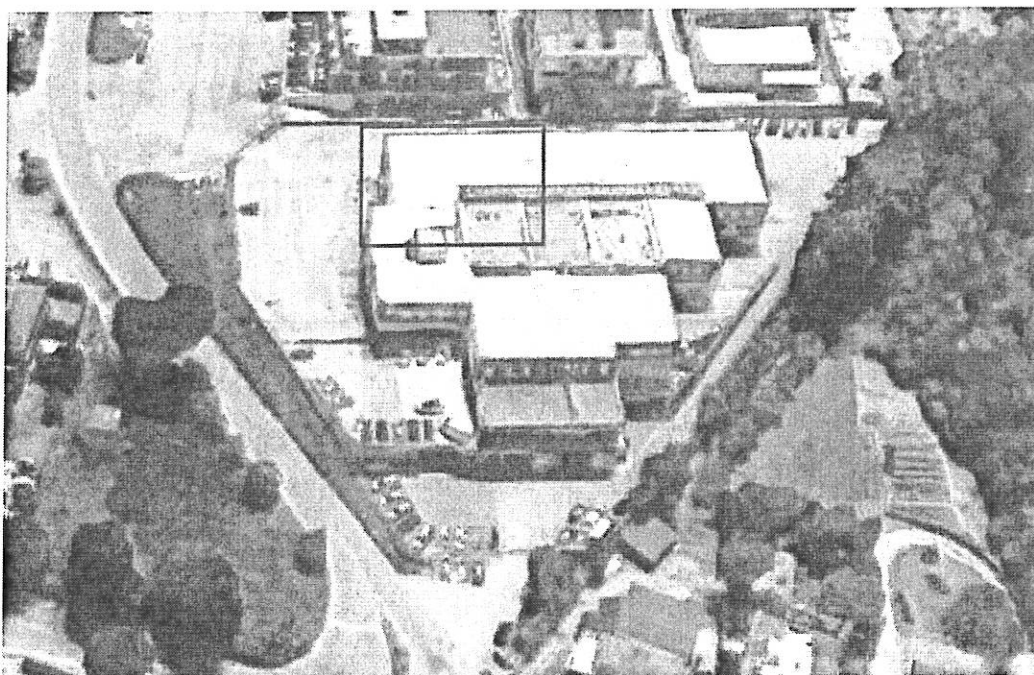
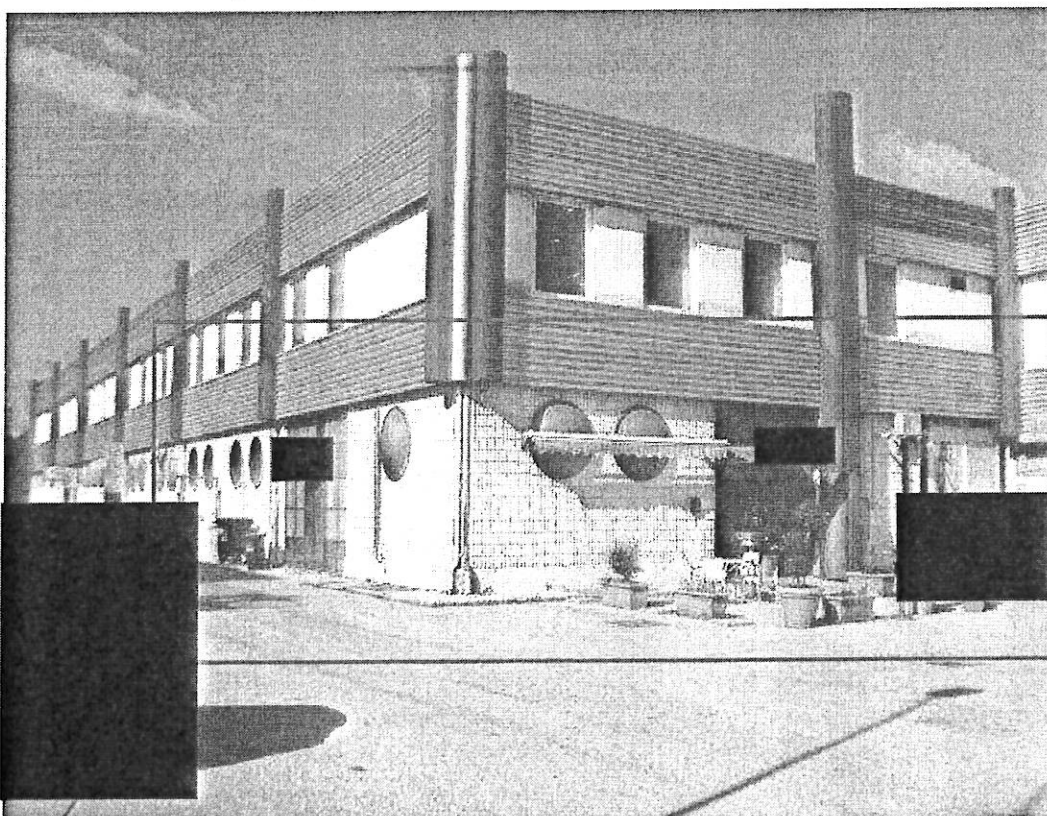

FOTO 3-4 – Vista locale (parte aperta al pubblico) e cucina



FOTO 5-6 – Vista bagni e ripostiglio

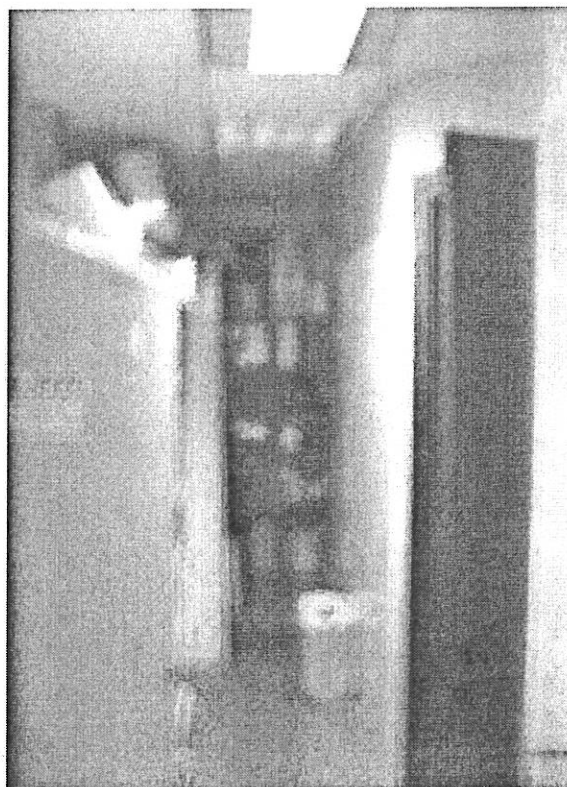

Ascoli Piceno, 30 agosto 2019

Il Tecnico Incaricato
Ing. Gianluca Ameli

