

**Agenzia delle Entrate
CATASTO FABBRICATI
Ufficio Provinciale di
Milano**

Dichiarazione protocollo n. MI0393881 del 14/09/2017

Planimetria di u.i.u. in Comune di Cusano Milanino

Via Giuseppe Zucchi

civ. 39/G

Identificativi Catastali:

Sezione:

Foglio: 3

Particella: 337

Subalterno: 703

Compilata da:

Zanchi Paolo

Iscritto all'albo:

Ingegneri

Prov. Bergamo

N. 2660

Scheda n. 1

Scala 1:200

PIANO SECONDO

Laboratorio

H=m 3.50

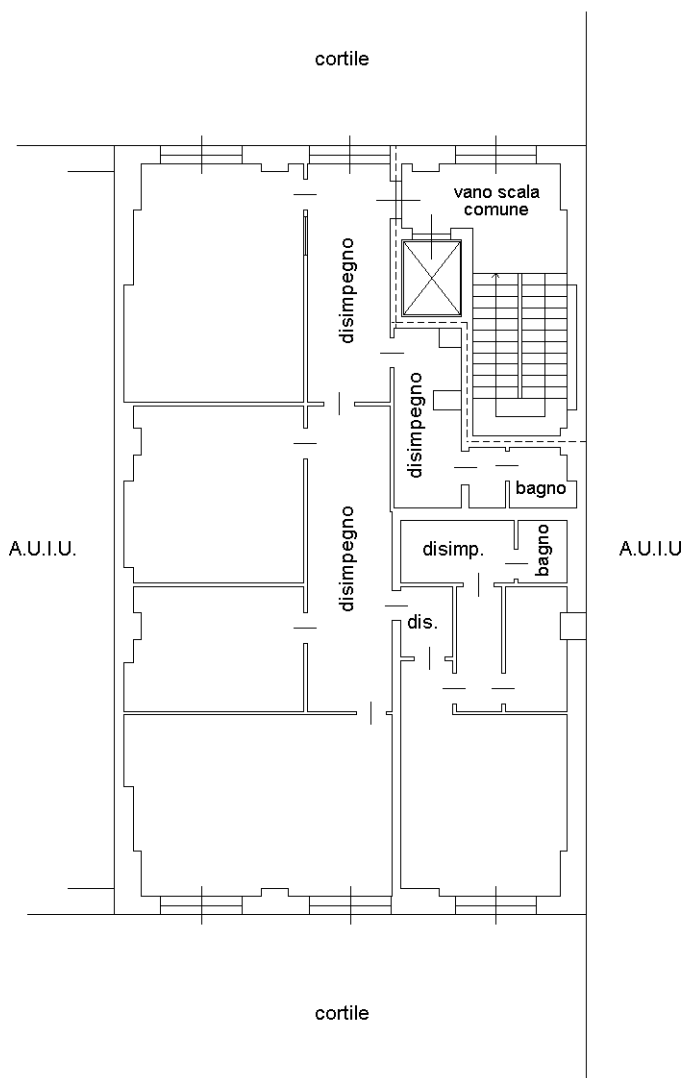

Catasto dei Fabbricati - Situazione al 29/07/2025 - Comune di CUSANO MILANINO(D231) - < Foglio 3 - Particella 337 - Subalterno 703 >
VIA GIUSEPPE ZUCCHI n. 39/G Piano 2

Ultima planimetria in atti