



MODULARIO  
F. rig. rend. - 496



MINISTERO DELLE FINANZE

MOD. A (Nuovo Catasto Edilizio Urbano)

DIREZIONE GENERALE DEL CATASTO E DEI SERVIZI TECNICI ERARIALI

Lire  
350

# NUOVO CATASTO EDILIZIO URBANO

(R. DECRETO-LEGGE 13 APRILE 1939, N. 652)

Planimetria dell'immobile situato nel Comune di **MANTOVA** ~~Via~~ **Piazza Broletto**

Ditta **GENERALI AMEDEO**, nato a Porto Mantovano il 16/9/1928

Allegata alla dichiarazione presentata all'Ufficio Tecnico Erariale di **Mantova**

FOGLIO 28

scala 1:1000

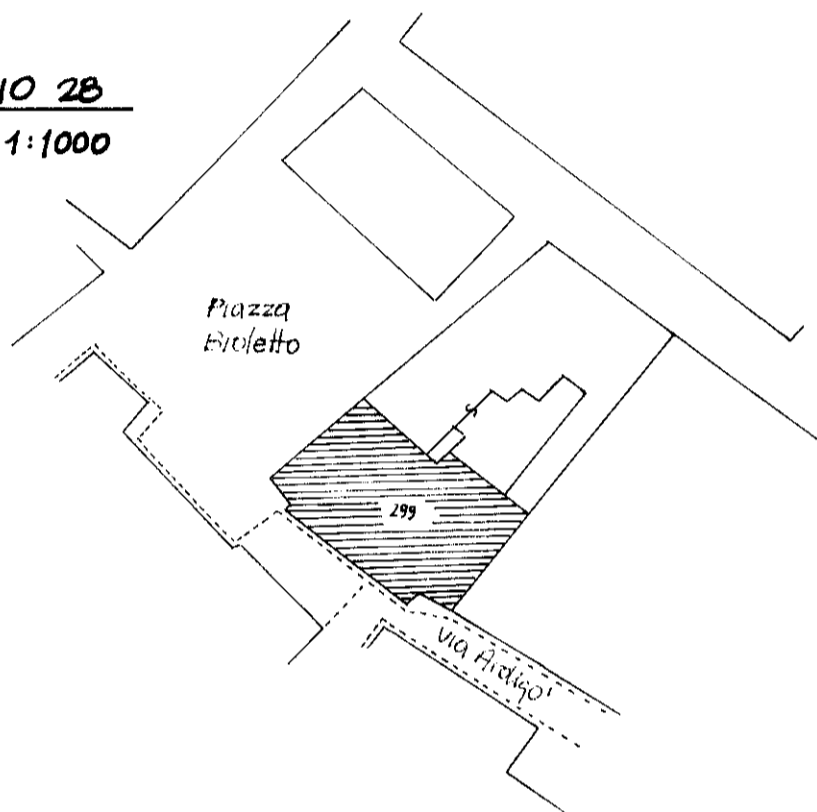

PIANO PRIMO

PIANO TERRA

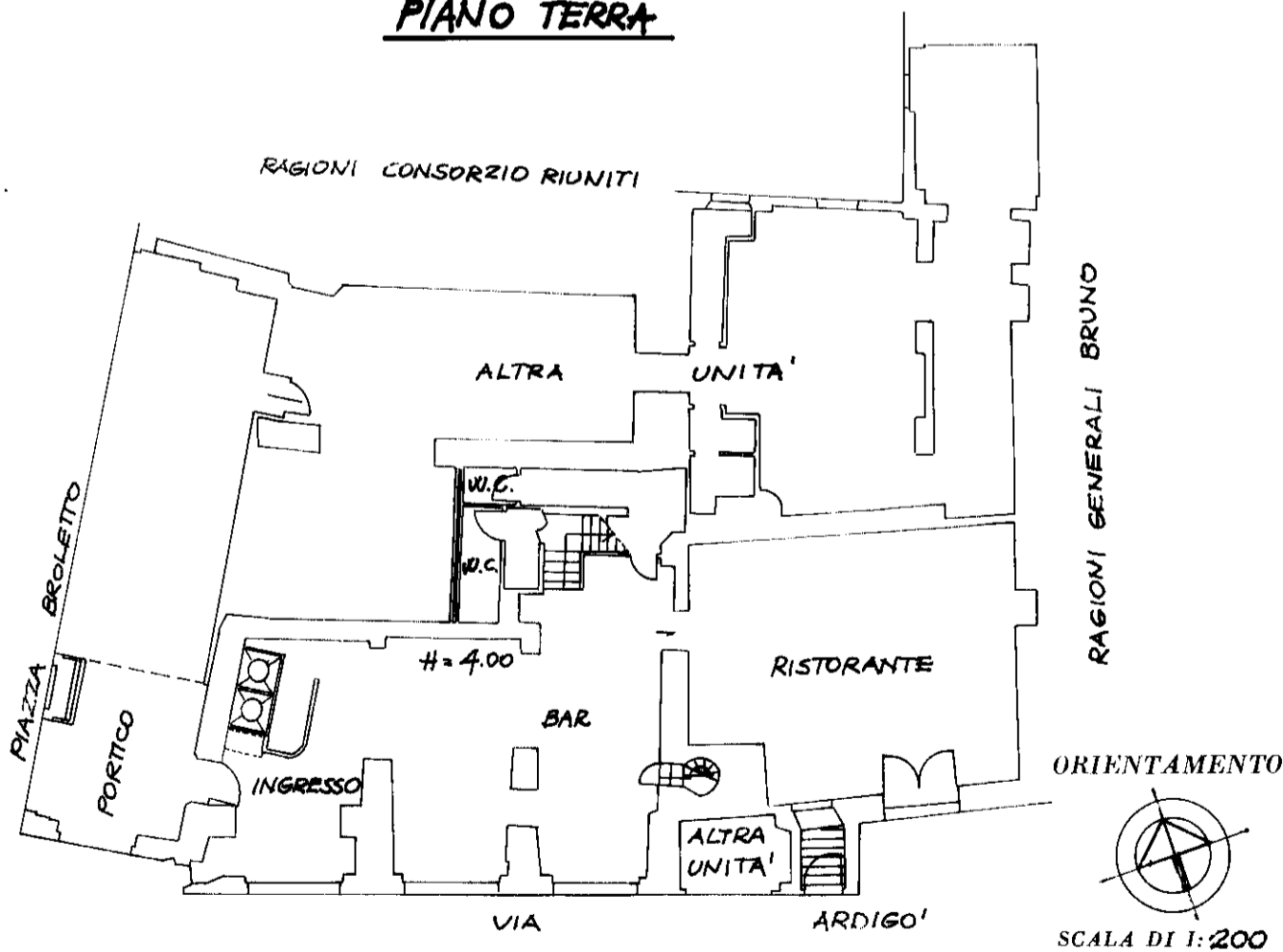

PIANO SECONDO

SPAZIO RISERVATO PER LE ANNOTAZIONI D'UFFICIO

DATA

PROT. N°

2239/89

Compilata dal **ARCHITETTO**  
**Paolo Vincenzi**  
(Titolo, nome e cognome del tecnico)

Iscritto all'Albo degli Architetti  
della Provincia di Mantova

DATA **5 LUGLIO 1989**

Firma: *Paolo Vincenzi*

NU

Planimetria dell'im

Ditta **GENE**

Allegata alla dichi

PIANO INTERRATO

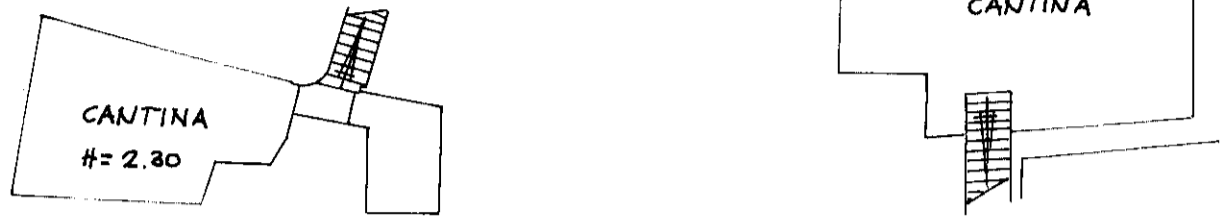

PIANO PRIMO

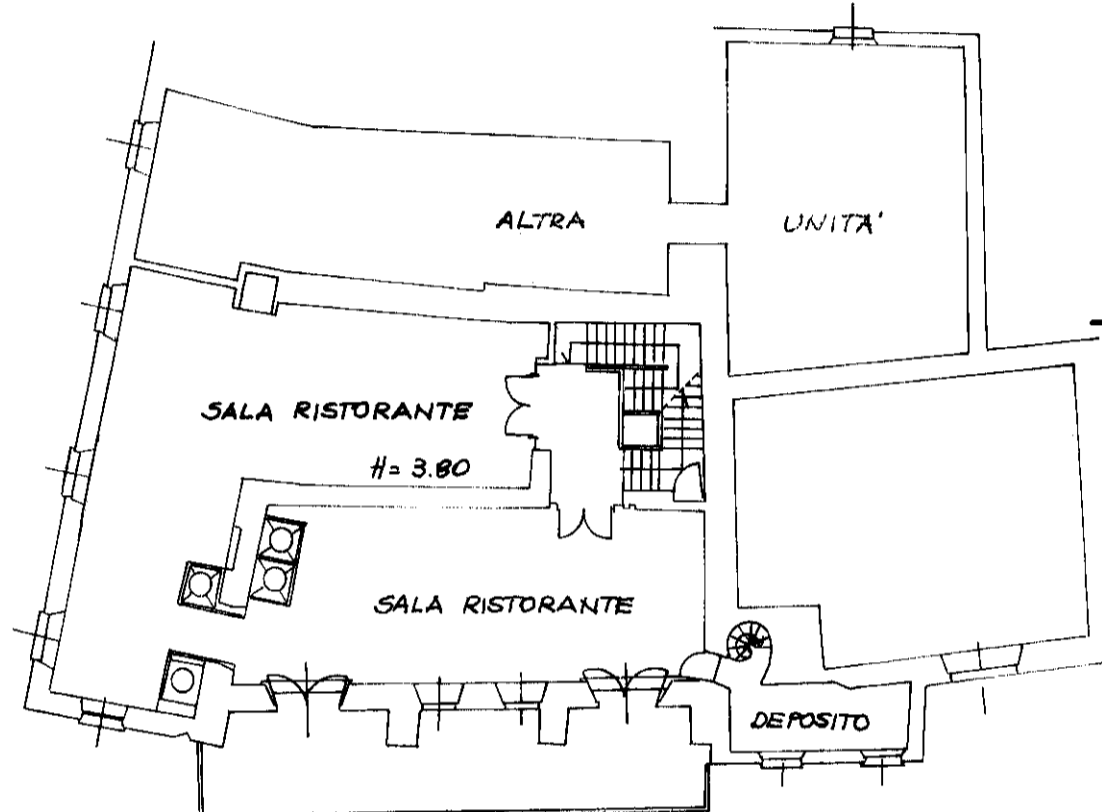

PIANO SECONDO

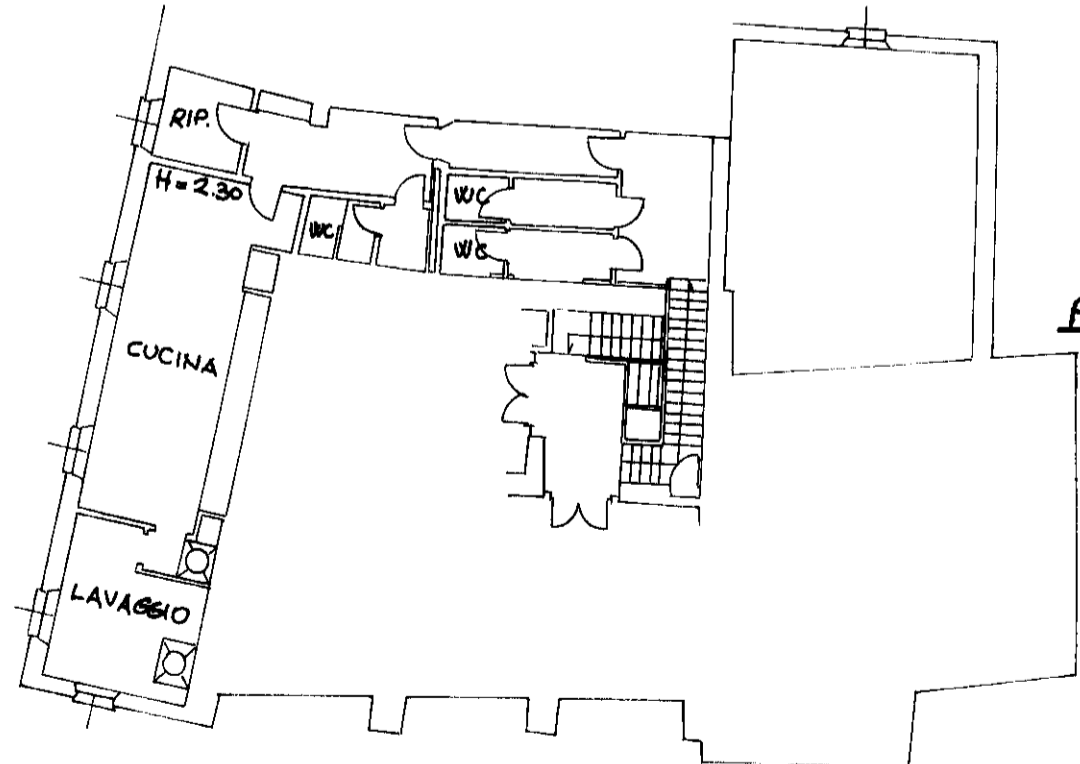

in m 01

Catasto dei Fabbricati - Situazione al 18/07/2023 - Comune di MANTOVA (3897) - Foglio 28 - Particella 299 - Subalterno 2 ->  
PIAZZA BROLETTO n. CM Piano S1 - T - 1-2

SPAZIO

DATA  
PROT. N°

238