

ALLEGATO

Planimetrie catastali

MODULARIO
F. rig. rend. 487



MINISTERO DELLE FINANZE
DIREZIONE GENERALE DEL CATASTO E DEI SS.TT.EE.
CATASTO EDILIZIO URBANO (RDL 13-4-1939, n. 652)

MOD. BN (CEU)

LIRE
350

Planimetria di u.i.u. in Comune di Monteciccardo via Molini CIV.

PIANO SEMINTERRATO

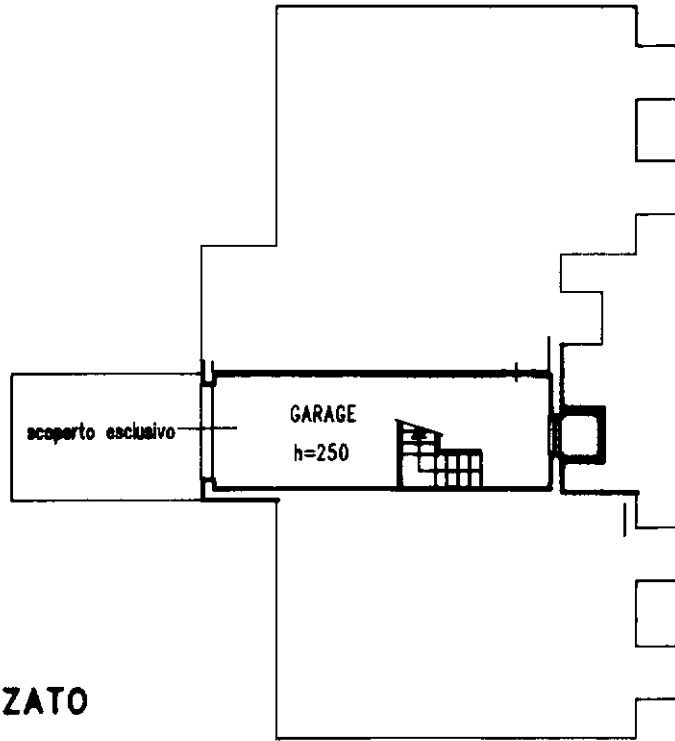

PIANO RIALZATO

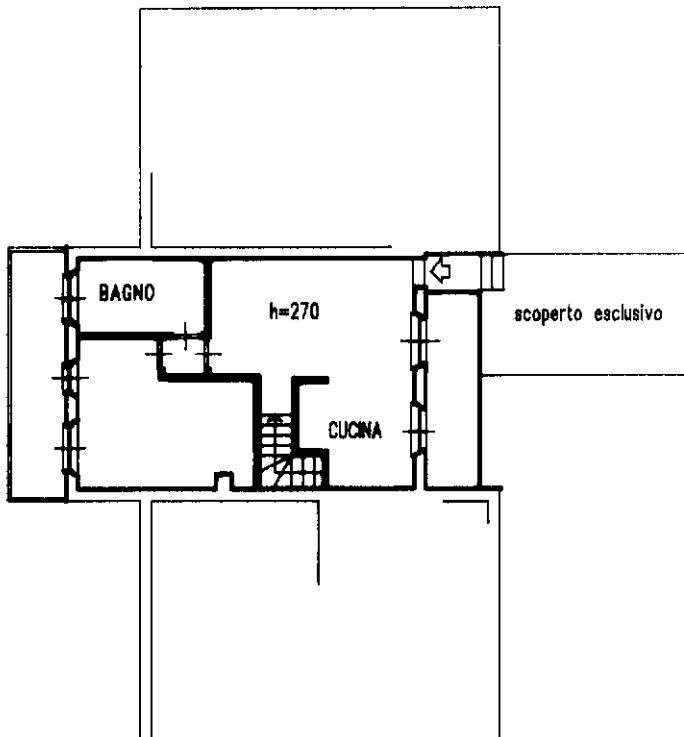

ORIENTAMENTO

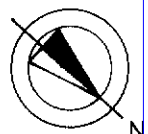

SCALA DI 1:200

Roma - Istituto Poligrafico e Zecca dello Stato - P.Y.

mapa 01
Catasto dei Fabbricati - Situazione al 27/01/2026 - Comune di PESARO(G479G) - < Foglio 4 - Particella 317 - Subalterno 2 >
VIA MOLINI - Lotto 5 - Piano S.L.T.

Dichiarazione di N.C.
Denuncia di variazione
Data presentazione: 04/08/1995 - Data: 27/01/2026 - n. T115462 - Richiedente: LVOMTT73D02G479A
Totale schede: 1 - Formato di acquisizione: A4(210x297) - Formato stampa richiesto: A4(210x297)
F. 317 sub: 2

Compilata dal Dott. Ing. Stefano Barbaresi
(Titolo, cognome e nome)
Stefano Barbaresi
Inscritto all'albo degli Ingegneri
della provincia di Pesaro n. 277
data 31/3/95 Firma [Signature]



RISERVATO ALL'UFFICIO
prod. A00652
h. e. fardo 95

