



N=5075000

E=1592000

**ALLEGATO 3**

1 Particella: 5025

MODULARIO  
F. - Cat. S. T. - 315

MOD. B (Nuovo Catasto Edilizio Urbano)

# NUOVO CATASTO EDILIZIO URBANO

(R. DECRETO-LEGGE 13 APRILE 1928, N. 682)

Planimetria dell'immobile situato nel Comune di ARTOGNE Via Prati di Preottone

Ditta "ALPIAZ" S.p.A. con sede legale in Via Arnaboldi 15 a Milano

Allegata alla dichiarazione presentata all'Ufficio Tecnico Erariale di Brescia

Foglio 18  
mapp. 4331/b

PIANO QUARTO  
Mansarda

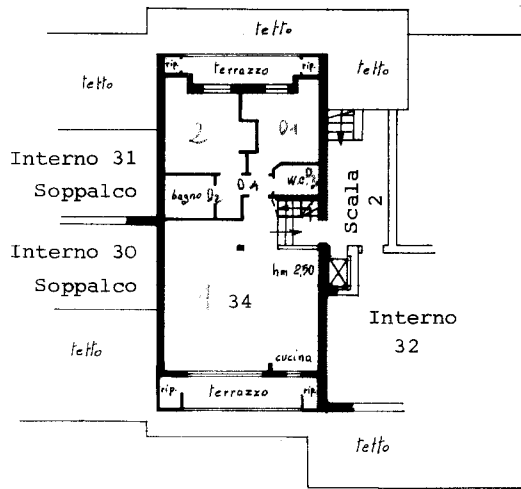

Soppalco

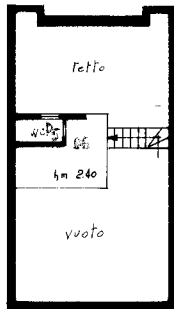

ORIENTAMENTO



SCALA DI 1:200

SPAZIO RISERVATO PER LE ANNOTAZIONI D'UFFICIO

DATA  
PROT. N°

11-8276  
2756



Compilata dal Geometra

(Titolo, nome e cognome del tecnico)  
Giorgio Gabella

Iscritto all'Albo dei Geometri  
della Provincia di Milano n° 5120

DATA 30 Novembre 76

Firma: *Gabella*



LIBRERIA DEGLI UFFICI  
20121 MILANO  
Via F. Turati, 28 - Telefono 650227

Ultima planimetria in atti

Data presentazione: 11/12/1976 - Data: 24/03/2025 - n. T345241 - Richiedente: BSRGNZ74B08B157K

Totale schede: 1 - Formato di acquisizione: A3(297x420) - Formato stampa richiesto: A4(210x297)

## ALLEGATO 4

Inseri 01  
Cassa Nazionale di Perizia e Perizia Giuridica - Corso di Aptocine/A451 - Foglio 29 - Particella 5025 - Suballegato 48 >  
(SCALA) 2; VIA MONTECAMPIONE Piano 4

MODULARIO  
F. - Cat. S. T. - 315

Mod. B (Nuovo Catasto Edilizio Urbano)

# NUOVO CATASTO EDILIZIO URBANO

(R. DECRETO-LEGGE 13 APRILE 1959, N. 662)

Planimetria dell'immobile situato nel Comune di ARTOGNE VIA Prati di Preottone  
Ditta "ALPTAZ" S.p.A. con sede legale in Via Arnaboldi 15 a Milano  
Allegata alla dichiarazione presentata all'Ufficio Tecnico Erariale di Brescia

Foglio 18  
Mapp. 4331/b

PIANO INTERRATO

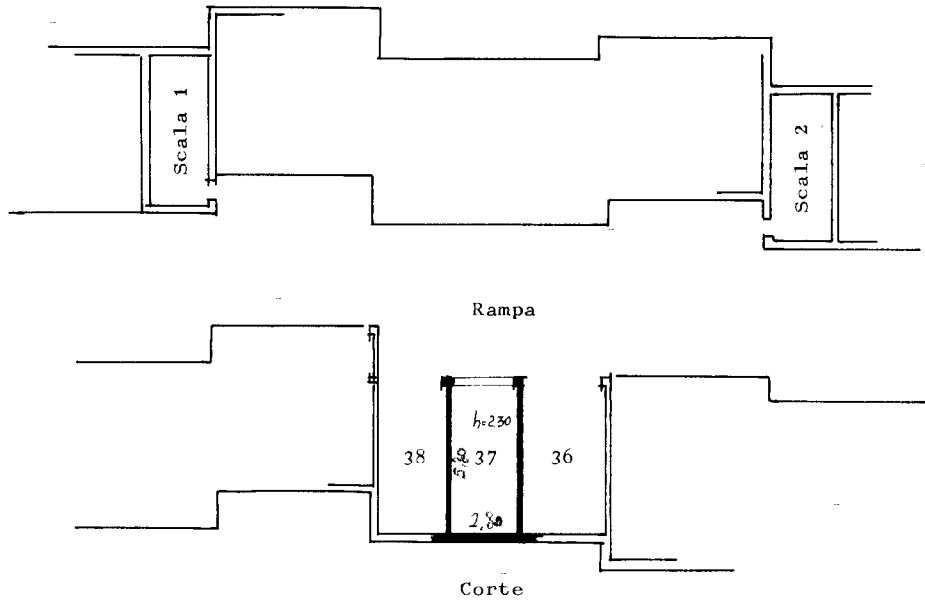

ORIENTAMENTO



SCALA DI 1:200

SPAZIO RISERVATO PER LE ANNOTAZIONI D'UFFICIO

DATA  
PROT. N°

11-12-76  
2885



Compilata dal Geometra  
Giorgio Gabella  
(Titolo, nome, cognome del tecnico)

Iscritto all'Albo dei Geometri  
della Provincia di Milano n° 5128

DATA 30 Novembre 76  
Firma: Gabella

LIBRERIA DEGLI UFFICI  
20121 MILANO  
Via F. Turati, 25 - Telefono 650227

Ultima planimetria in atti

Catasto dei Fabbricati - Situazione al 24/03/2025 - Comune di ARTOGNE(A451) - < Foglio 29 - Particella 5025 - Subalterno 101 >  
Via MONTECAMPIONE Piano S1