

TRIBUNALE ORDINARIO DI PERUGIA

LIQUIDAZIONE GIUDIZIALE n°29/2023

Giudice Delegato Dott.ssa Stefania Monaldi

Curatore _____ Dott. Giuliano Cervini

BENI IMMOBILI

DOCUMENTAZIONE FOTOGRAFICA

(LOTTI NN°8 – 9 – 10 – 11 – 12 – 13 – 14)

L'esperto stimatore

geom. Andrea Soldato



Handwritten signature and circular professional stamp of Geom. Andrea Soldato, a surveyor in the Province of Perugia, registration number 2611.

TRIBUNALE ORDINARIO DI PERUGIA

LIQUIDAZIONE GIUDIZIALE n°29/2023

Giudice Delegato_ Dott.ssa Stefania Monaldi

Curatore _____ Dott. Giuliano Cervini

BENI IMMOBILI

DOCUMENTAZIONE FOTOGRAFICA

(LOTTI NN°8 – 9 – 10 – 11 – 12 – 13 – 14)

Foto aerea

L'esperto stimatore
geom. Andrea Soldato

Foto a colori _____ n°1





Trattamento dei metalli
Passivazione...

Spada Francesco

Drive through Distretto
del Trasimeno

Olmimi

ISOLA COOPERATIVA
SOCIALE

Strada Provinciale 306
Via Olmini

Bar la pergola dolce
passione - Olmini

Fa. Bell. Serramenti

Alza Italia

Abitazione Farias

SP306

SP306

SP306

SP306

📍

📍

TRIBUNALE ORDINARIO DI PERUGIA

LIQUIDAZIONE GIUDIZIALE n°29/2023

Giudice Delegato Dott.ssa Stefania Monaldi

Curatore _____ Dott. Giuliano Cervini

BENI IMMOBILI

DOCUMENTAZIONE FOTOGRAFICA

(LOTTI NN°8 – 9 – 10 – 11 – 12 – 13 – 14)

Generali fabbricato e area di corte pertinenziale – particella _____ sub _____

(comune a tutte le UIU ricomprese all'interno del fabbricato)

L'esperto stimatore
geom. Andrea Soldato

Foto a colori _____ n°9









TRIBUNALE ORDINARIO DI PERUGIA

LIQUIDAZIONE GIUDIZIALE n°29/2023

Giudice Delegato Dott.ssa Stefania Monaldi

Curatore _____ Dott. Giuliano Cervini

BENI IMMOBILI

DOCUMENTAZIONE FOTOGRAFICA

(LOTTI NN°8 – 9 – 10 – 11 – 12 – 13 – 14)

Parti comuni interne al fabbricato – particella _____ sul _____

(comuni a tutte le UIU ricomprese all'interno del fabbricato)

L'esperto stimatore
geom. Andrea Soldato

Foto a colori _____ n°15





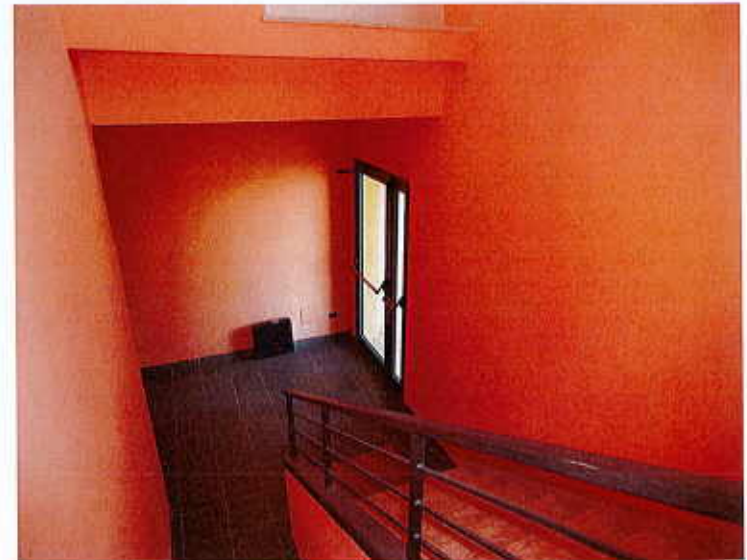



TRIBUNALE ORDINARIO DI PERUGIA

LIQUIDAZIONE GIUDIZIALE n°29/2023

Giudice Delegato Dott.ssa Stefania Monaldi

Curatore _____ Dott. Giuliano Cervini

BENI IMMOBILI

DOCUMENTAZIONE FOTOGRAFICA

(LOTTI NN°8 – 9 – 10 – 11 – 12 – 13 – 14)

Area contigua al fabbricato – particella XXXXXXXXXX

L'esperto stimatore
geom. Andrea Soldato

Foto a colori _____ n°6





