

MODULARIO
F. - Cat. S. T. - 819

Mod. B (Nuovo Catasto Edilizio Urbano)

NUOVO CATASTO EDILIZIO URBANO

(R. DECRETO-LEGGE 11 APRILE 1959, N. 652)

Planimetria dell'immobile situato nel Comune di TREVIGLIO Via S. CAPITANIO

Ditta SOC. COOP. "LAVORATORI TREVIGLIESI" s.r.l. VIALE BUONARROTI, 35 TREVIGLIO

Allegata alla dichiarazione presentata all'Ufficio Tecnico Erariale di BERGAMO Scheda N.° 220706

PRIMO PIANO

h. 2.80

q. 2.53

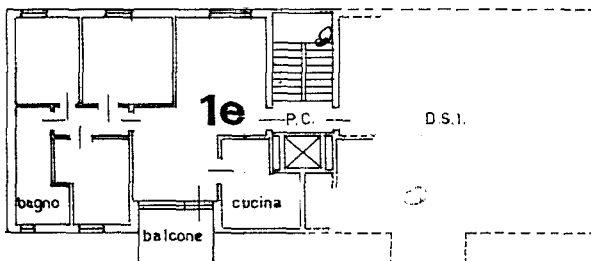

SEMINTERRATO

h. 2.50

q. -2.03

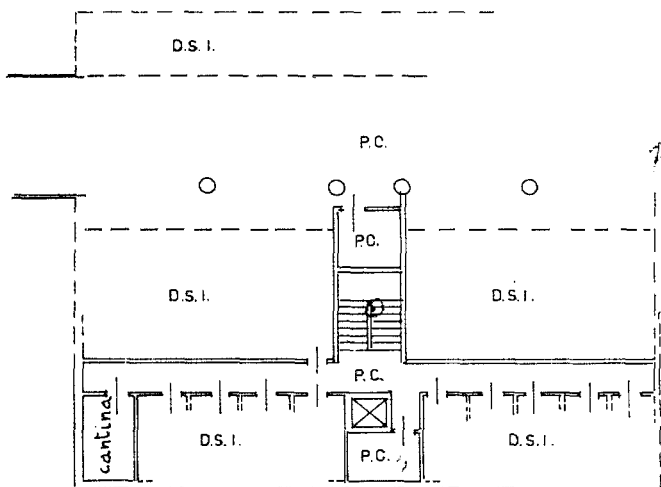

ORIENTAMENTO

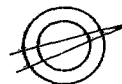

SCALA DI 1: 200

Spazio riservato per le annotazioni d'ufficio		DATI DEL CATASTO TERRENI DOVE È SORTA LA NUOVA COSTRUZIONE	
DATA	24 GIU. 1979	Numero della partita	2945
PROT. N.°	1472	Sezione o Comune censuario	TREVIGLIO
		Foglio	ALLE
		Numero di mappa	7505-7862
		Subalterna	

Compilata dal GEOM. EDOARDO CONTE
(Titolo, nome e cognome del tecnico)

Iscritto all'Albo dei GEOMETRI N. 1726
della Provincia di BERGAMO

DATA 3 MAGGIO 1979

Firma: Edoardo Conte

ICA Bg

Ultima planimetria in atti

Data presentazione: 04/06/1979 - Data: 12/04/2023 - n. T94524 - Richiedente: RVSP5A59H43A794P

Totale schede: 1 - Formato di acquisizione: A3(297x420) - Formato stampa richiesto: A4(210x297)

Catasto Edilizio Urbano - Situazione al 12/04/2023 - Comune di TREVIGLIO(L400) - Foglio 5 - Particella 10680 - Subalterno 3
 Inquadro 01