

ALLEGATI:

- 1 - [REDACTED]
[REDACTED]
[REDACTED]
[REDACTED]
5 - scheda catastale
6 - [REDACTED]
[REDACTED]

RELAZIONE DI STIMA DEL PATRIMONIO IMMOBILIARE

LOTTO 3

Beni per la quota di 1/1:
Comune di Nucetto (CN)

Tecnico incaricato: **Geom Giorgio Ariaudo**
Iscritto all'albo della provincia di Cuneo al N. 2313
Iscritto in elenco CTU del Tribunale di Cuneo al n. 59/96
Valutatore certificato ai sensi UNI 11558:2014
C.C.I.A.A. CN periti ed esperti n. 712/2022
c.f. RDAGR872B20I470B P.IVA 02427580044
con studio in Savigliano -CN- Via Trento 48,
telefono 0172/740831, cellulare 348.26.58.630,
mail: ariaudo@geostudiost.com
pec: giorgio.ariaudo@geopec.it



LOTTO 3

5-Planimetrie Catastali

Agencia delle Entrate
CATASTO FABBRICATI
Ufficio provinciale di Cuneo

Ultima planimetria in atti

Data: 02/08/2025 - n. T16035 - Richiedente: Telematico

Totale schede: 2 - Formato di acquisizione: A3(297x420) - Formato stampa richiesto: A4(210x297) - Fattore di scala non utilizzabile

ELABORATO PLANIMETRICO	Compilato da: Gallizio Fausto	Iscritto all'albo: Geometri	Prov. Mondovì	N. 00394
Comune di Nucetto	Sezione: Foglio: 5	Particella: 307	Pr. 0000000000 n.	28/09/2016 del
Dimostrazione grafica dei subalterni			Tipo Mappale n.	del Scala 1 : 1000

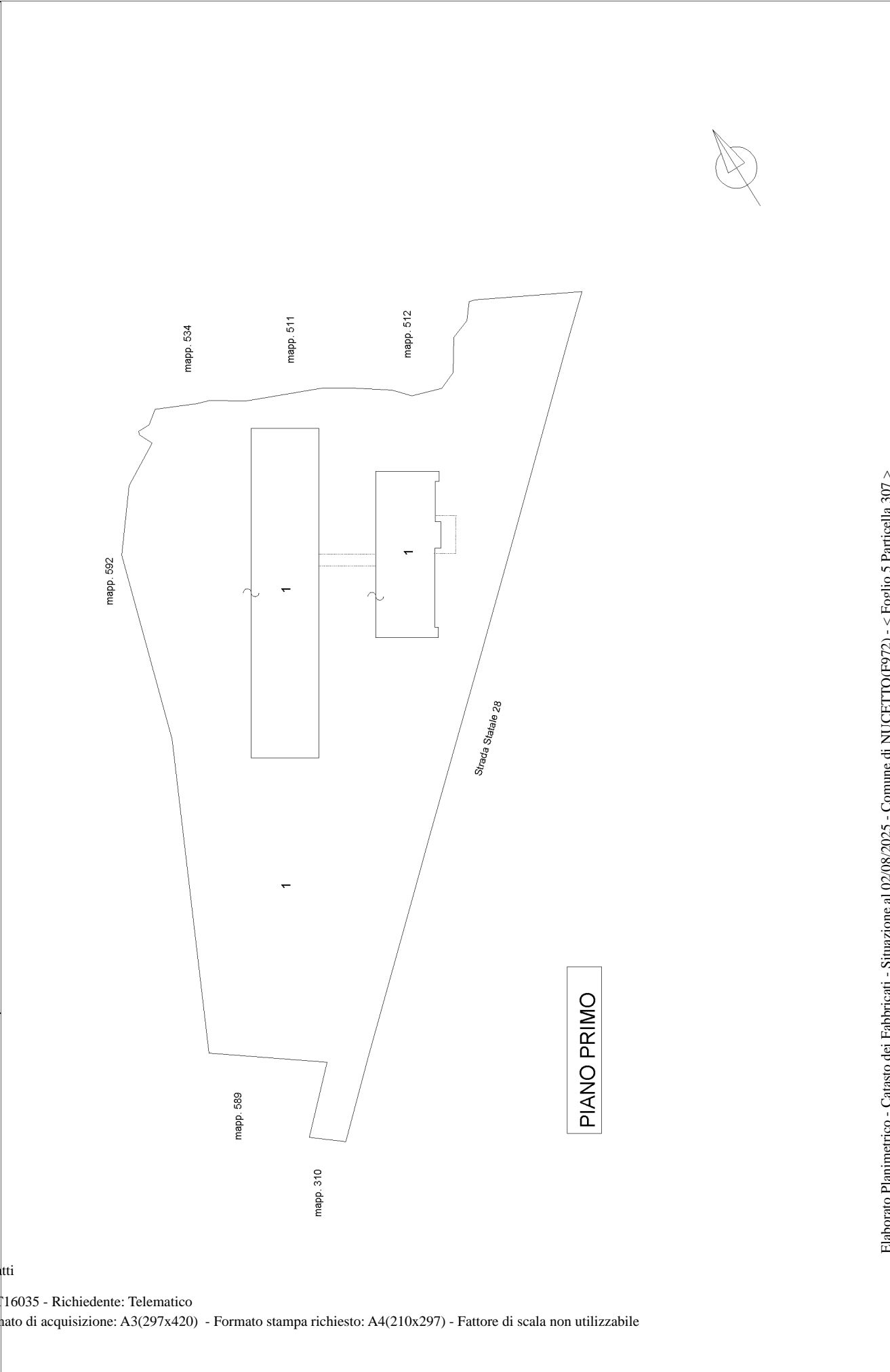

PIANO PRIMO

Agenzia delle Entrate
CATASTO FABBRICATI
Ufficio provinciale di Cuneo

ELABORATO PLANIMETRICO	Compilato da: Gallizio Fausto	Iscritto all'albo: Geometri	Prov. Mondovì	N. 00394
Comune di Nucetto	Sezione: Foglio: 5	Particella: 307	Pr. n. 0994620 n. 28/09/2016	del
Dimostrazione grafica dei subalberi			Tipo Mappale n.	Scala 1 : 500

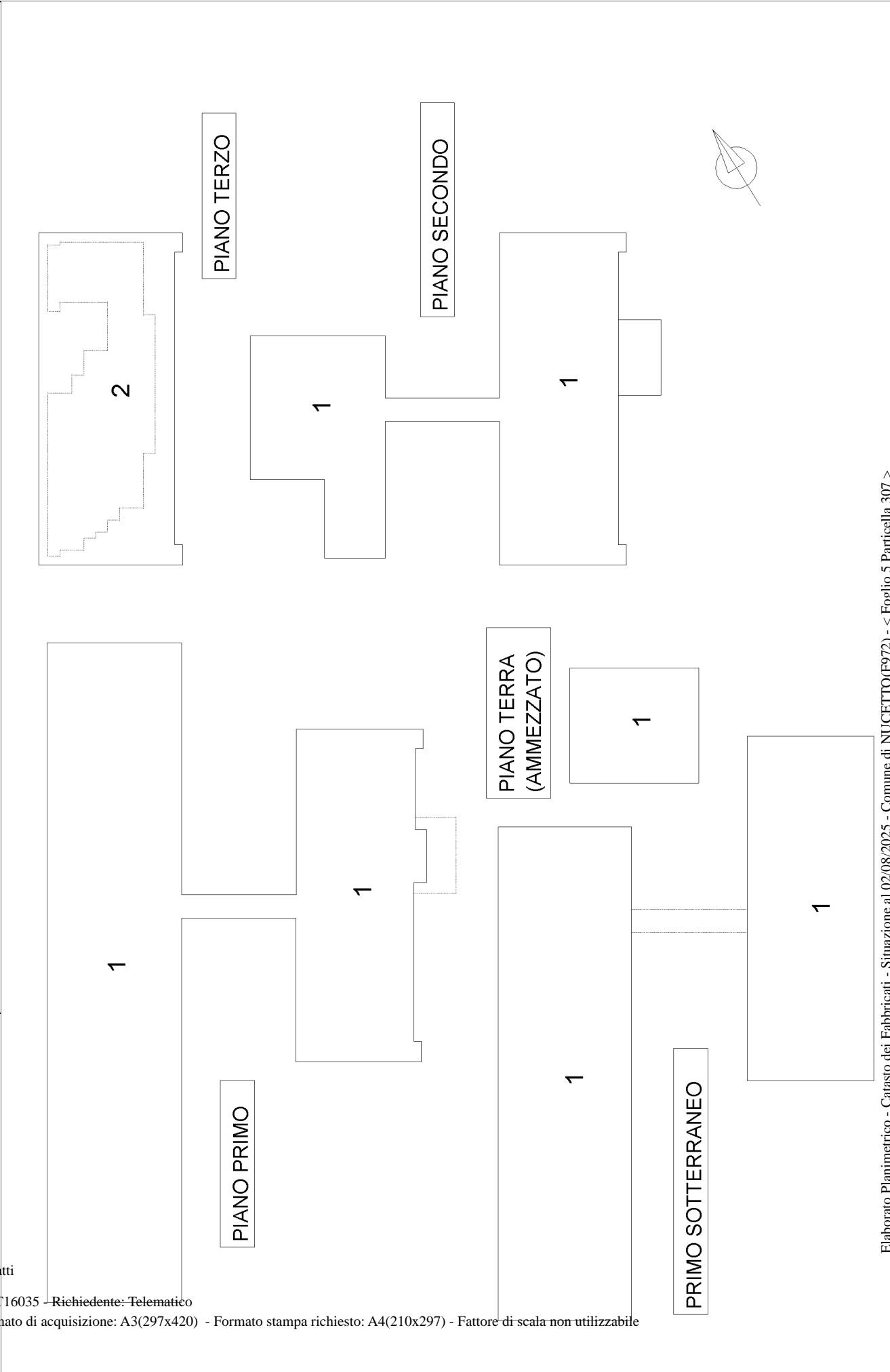

Ultima planimetria in atti

MOD. AN (CEU)

LIRE 800

MINISTERO DELLE FINANZE
DIPARTIMENTO DEL TERRITORIO
CATASTO EDILIZIO URBANO (RDL 13-4-1939, n. 652)



Planimetria di u.i.u. in Comune di Nuceetto..... via Nazionale..... civ.107.....

MODULARIO
F. 1/2 anno 400

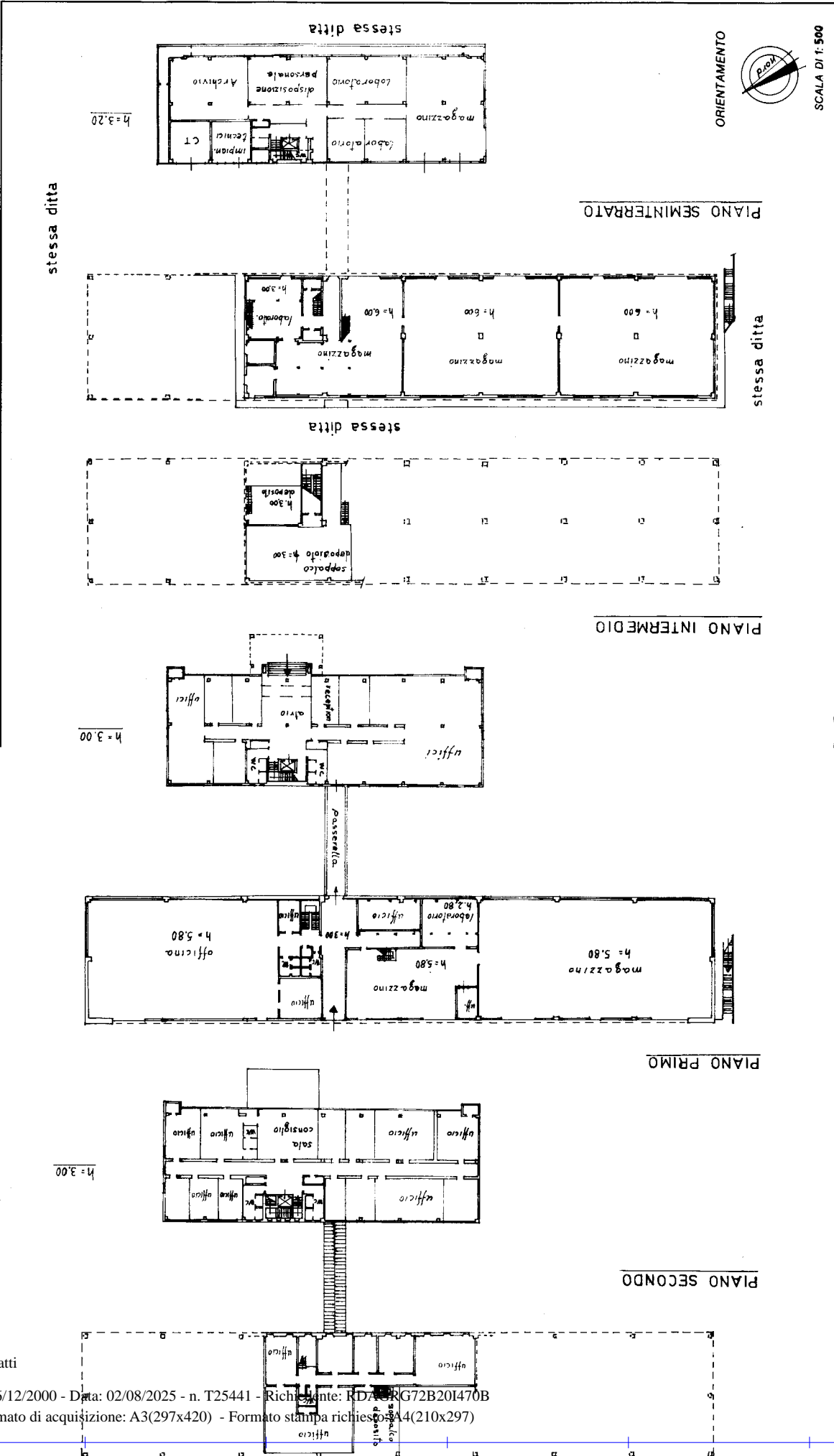

RISERVATO ALL'UFFICIO

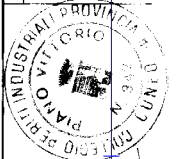

Compilata dal Perito **PIANO VITTORIO**
Iscritto all'albo de Periti della provincia di CUNEO n. 342
Data 10-11-2000 Firma **PIANO**

Dichiarazione di N.C.
Denuncia di variazione
Identificativi catastali
F. 5
n. 307/ suo. **PIANO**

Ultima planimetria in atti

Agenzia delle Entrate
CATASTO FABBRICATI
Ufficio provinciale di
Cuneo

Dichiarazione protocollo n. CN0146620 del 28/09/2016
Planimetria di u.i.u. in Comune di Nucetto
Via Nazionale

civ. 107

Identificativi Catastali:
Sezione: 5
Foglio: 5
Particella: 307
Subalterno: 2

Compilata da:
Gallizio Fausto
Iscritto all'albo:
Geometri
Prov. Mondovì
N. 00394

Scheda
Scala 1: 200

PIANO TERZO

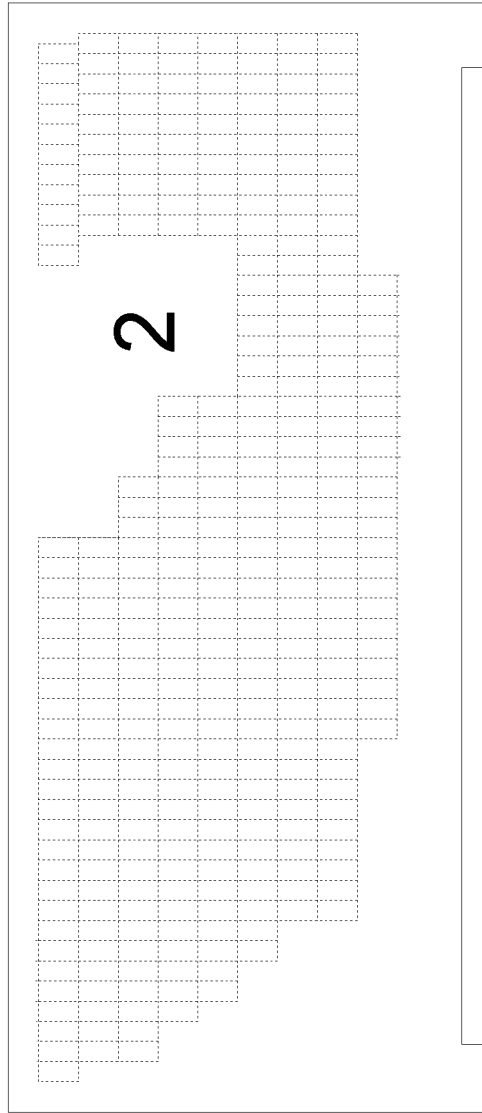

Ultima planimetria in atti

Agenzia del Territorio
CATASTO FABBRICATI
Ufficio Provinciale di
Cuneo

ELABORATO PLANIMETRICO	
Compilato da: Gallizio Fausto	
Iscritto all'albo: Geometri	
Prov. Mondovi'	N. 394

Comune di Nucetto	Protocollo n. CN0396904 del 13/11/2008
Sezione: Foglio: 5 Particella: 634	Tipo Mappale n. 224670 del 24/07/2008
Dimostrazione grafica dei subalterni	Scala 1 : 500

PIANO TERRA

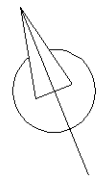
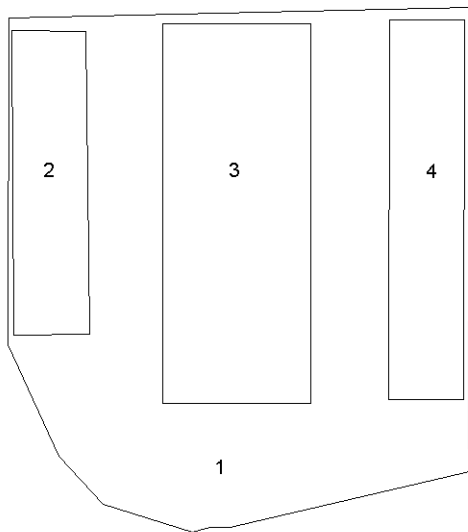

Ultima planimetria in atti

**Agenzia del Territorio
CATASTO FABBRICATI
Ufficio Provinciale di
Cuneo**

Dichiarazione protocollo n. CN0396904 del 13/11/2008

Planimetria di u.i.u. in Comune di Nucetto

Via Campodello

civ.

Identificativi Catastali:

Sezione:
Foglio: 5
Particella: 634
Subalterno: 2

Compilata da:
Gallizio Fausto
Iscritto all'albo:
Geometri

Prov. Mondovi'

N. 394

Scheda n. 1

Scala 1:200

PIANO TERRA

Tettoia
aperta
h. 2,56



Ultima planimetria in atti

**Agenzia del Territorio
CATASTO FABBRICATI
Ufficio Provinciale di
Cuneo**

Dichiarazione protocollo n. CN0396904 del 13/11/2008

Planimetria di u.i.u. in Comune di Nucetto

Via Campodello

civ.

Identificativi Catastali:

Sezione:

Foglio: 5

Particella: 634

Subalterno: 3

Compilata da:

Gallizio Fausto

Iscritto all'albo:

Geometri

Prov. Mondovi'

N. 394

Scheda n. 1

Scala 1:200

PIANO TERRA

Tettoia
aperta
h.m. 3,17



Ultima planimetria in atti

Catasto dei Fabbricati - Situazione al 02/08/2025 - Comune di NUCETTO(F972) - < Foglio 5 - Particella 634 - Subalterno 3 >
VIA CAMPODELLO Piano T

**Agenzia del Territorio
CATASTO FABBRICATI
Ufficio Provinciale di
Cuneo**

Dichiarazione protocollo n. CN0396904 del 13/11/2008

Planimetria di u.i.u. in Comune di Nucetto

Via Campodello

civ.

Identificativi Catastali:

Sezione:

Foglio: 5

Particella: 634

Subalterno: 4

Compilata da:

Gallizio Fausto

Iscritto all'albo:

Geometri

Prov. Mondovi'

N. 394

Scheda n. 1

Scala 1:200

PIANO TERRA

Tettoia
aperta
h. 2,56



Ultima planimetria in atti

**Agenzia del Territorio
CATASTO FABBRICATI
Ufficio Provinciale di
Cuneo**

ELABORATO PLANIMETRICO	
Compilato da: Gallizio Fausto	
Iscritto all'albo: Geometri	
Prov. Mondovi'	N. 394

Comune di Nucetto	Protocollo n. CN0396831 del 13/11/2008
Sezione: Foglio: 5 Particella: 646	Tipo Mappale n. 224672 del 24/07/2008
Dimostrazione grafica dei subalterni	Scala 1 : 500

PIANO TERRA

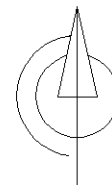

Ultima planimetria in atti