

DOCUMENTAZIONE FOTOGRAFICA
R.G.ES. 107/2023 riunita alla 99/2017 R.G.ES.



FOTO 1 (ingresso da Via della Forcella)



FOTO 2 (sentiero all'interno del parco)

A1) CASTELLO DELL'OSCANO



FOTO 3 (Castello dell'Oscano, vista da monte)



FOTO 4 (Castello dell'Oscano, vista da monte)



FOTO 5 (Castello dell'Oscano, vista da valle)



FOTO 6 (Castello dell'Oscano, vista da valle)



FOTO 7 (PIANO TERRA: salone di ingresso)



FOTO 8 (PIANO TERRA: salone di ingresso)



FOTO 9 (PIANO TERRA: biblioteca)



FOTO 10 (PIANO TERRA: biblioteca)



FOTO 11 (PIANO TERRA: sala da pranzo)



FOTO 12 (PIANO TERRA: sala da colazione)



FOTO 13 (PIANO TERRA: cucina)



FOTO 14 (PIANO TERRA: cucina)



FOTO 15 (PIANO TERRA: sala da the)



FOTO 16 (PIANO TERRA: sala da the)



FOTO 17 (PIANO TERRA: internet point)



FOTO 18 (PIANO TERRA: camera)



FOTO 19 (PIANO TERRA: bagno)



FOTO 20 (PIANO TERRA: camera)



FOTO 21 (PIANO TERRA: ascensore)



FOTO 22 (PIANO PRIMO: scale in legno del salone)



FOTO 23 (PIANO PRIMO: disimpegno)



FOTO 24 (PIANO PRIMO: camera)



FOTO 25 (PIANO PRIMO: camera)



FOTO 26 (PIANO PRIMO: camera)



FOTO 27 (PIANO PRIMO: camera)



FOTO 28 (PIANO PRIMO: camera)



FOTO 29 (PIANO PRIMO: camera)



FOTO 30 (PIANO PRIMO: camera)



FOTO 31 (COPERTURA)



FOTO 32 (COPERTURA)

A2) SALA DEI DUELLI



FOTO 33 (SALA DEI DUELLI: vista del fronte)



FOTO 34 (SALA DEI DUELLI: vista del retro)



FOTO 35 (SALA DEI DUELLI: vista dell'interno)



FOTO 36 (SALA DEI DUELLI: crollo parziale del tetto)



FOTO 37 (SALA DEI DUELLI: cucina)

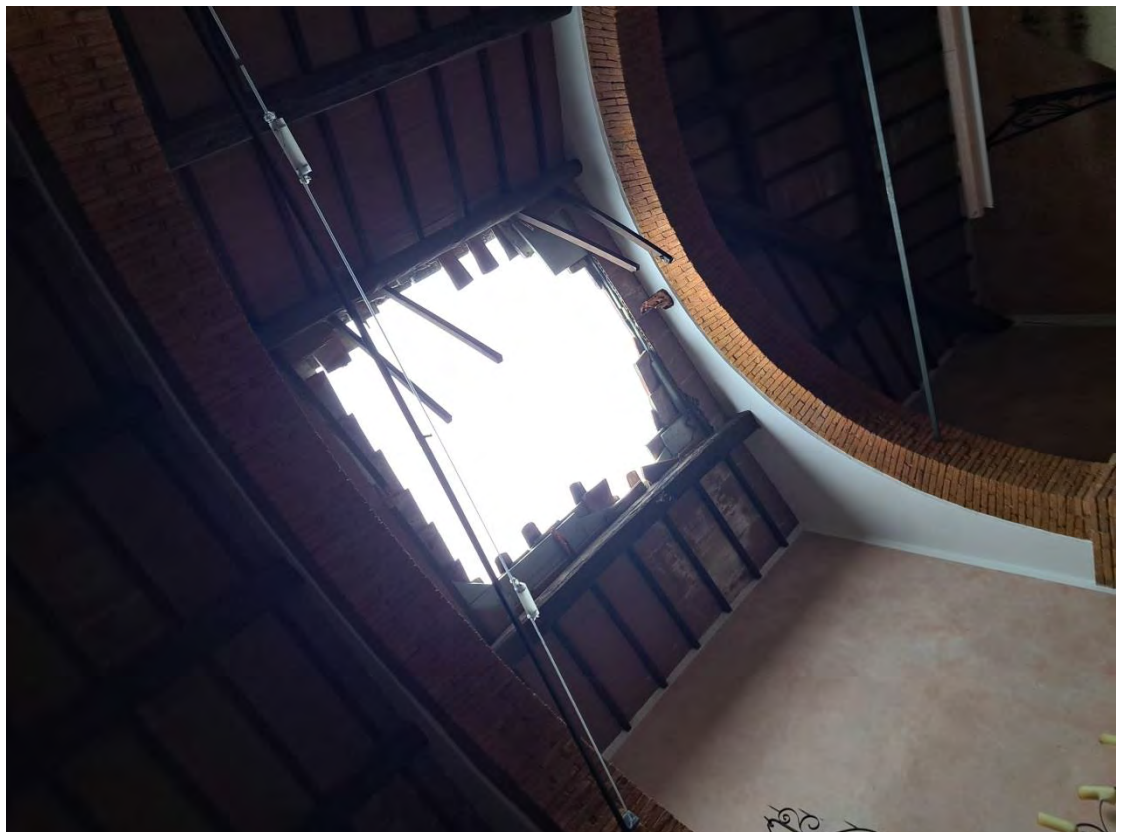

FOTO 38 (SALA DEI DUELLI: tettoia adiacente alla cucina)

A3) CASA DEL GIARDINIERE



FOTO 39 (CASA DEL GIARDINIERE: vista del fronte)



FOTO 40 (CASA DEL GIARDINIERE: vista del fronte)



FOTO 41 (CASA DEL GIARDINIERE: vista del retro)



FOTO 42 (CASA DEL GIARDINIERE: cucina piano terra)



FOTO 43 (CASA DEL GIARDINIERE: camera piano terra)



FOTO 44 (CASA DEL GIARDINIERE: studio piano terra)



FOTO 45 (CASA DEL GIARDINIERE: studio piano terra)



FOTO 46 (CASA DEL GIARDINIERE: cucina piano primo)



FOTO 47 (CASA DEL GIARDINIERE: camera piano primo)



FOTO 48 (CASA DEL GIARDINIERE: bagno piano primo)

A3) CABINA ENEL



FOTO 49 (FG. 146 P.LLE 58 SUB 2)



FOTO 50 (FG. 146 P.LLA 58 SUB 2)

A4) TERRENI AGRICOLI



FOTO 51 (FG. 146 P.LLE 55)



FOTO 52 (FG. 146 P.LLA 58-92)



FOTO 53 (FG. 146 P.LLA 58)



FOTO 54 (FG. 146 P.LLA 58)

SERRA NON OGGETTO DI PIGNORAMENTO



FOTO 55: SERRA NON OGGETTO DI PIGNORAMENTO



FOTO 56: SERRA NON OGGETTO DI PIGNORAMENTO