

Visura attuale per soggetto

Situazione degli atti informatizzati al 29/11/2024

Dati della richiesta

Terreni e Fabbricati siti nel comune di CITTA' DI CASTELLO (C745) provincia PERUGIA



Soggetto richiesto:

Totali immobili: di catasto fabbricati 3



**Immobile di catasto fabbricati -
n.1**



Causali di aggiornamento ed annotazioni

> Dati identificativi

Comune di **CITTA' DI CASTELLO (C745) (PG)**
Foglio **131** Particella **781** Subalterno **9**

Impianto meccanografico del 30/06/1987

Particelle corrispondenti al catasto terreni
Comune di **CITTA' DI CASTELLO (C745) (PG)**
Foglio **131** Particella **781**

> Indirizzo

VIALE DEL POLACCHINO n. 20 Piano 4

VARIAZIONE TOPONOMASTICA del 23/05/2015
Pratica n. PG0094436 in atti dal 23/05/2015
VARIAZIONE TOPONOMASTICA DERIVANTE DA
AGGIORNAMENTO ANSC (n. 30981.1/2015)

> Dati di classamento

Rendita: **Euro 650,74**
Categoria **A/2^a**, Classe **5**, Consistenza **7,0 vani**

VARIAZIONE del 01/01/1992 VARIAZIONE DEL
QUADRO TARIFFARIO

> Dati di superficie

Totale: 137 m²

Totale escluse aree scoperte ^{b)}: 135 m²

Superficie di impianto pubblicata il 09/11/2015

Dati relativi alla planimetria: data di presentazione
06/11/1970, prot. n. 4116



Immobile di catasto fabbricati -
n.2



Causali di aggiornamento ed annotazioni

> Dati identificativi

Comune di **CITTA' DI CASTELLO (C745) (PG)**

Foglio 131 Particella 781 Subalterno 15

Impianto meccanografico del 30/06/1987

Particelle corrispondenti al catasto terreni

Comune di **CITTA' DI CASTELLO (C745) (PG)**

Foglio 131 Particella 781

> Indirizzo

VIALE DEL POLACCHINO n. 20 Piano 5

VARIAZIONE TOPONOMASTICA del 23/05/2015
Pratica n. PG0094442 in atti dal 23/05/2015
VARIAZIONE TOPONOMASTICA DERIVANTE DA
AGGIORNAMENTO ANSC (n. 30987.1/2015)

> Dati di classamento

Rendita: **Euro 13,17**

Categoria **C/2^c**, Classe 1, Consistenza 17 m²

VARIAZIONE del 01/01/1992 VARIAZIONE DEL
QUADRO TARIFFARIO

> Dati di superficie

Totale: 18 m²

Superficie di impianto pubblicata il 09/11/2015

Dati relativi alla planimetria: data di presentazione
06/11/1970, prot. n. 4115



Immobile di catasto fabbricati -
n.3



Causali di aggiornamento ed annotazioni

> Dati identificativi

Comune di CITTA' DI CASTELLO (C745) (PG)
Foglio 131 Particella 781 Subalterno 27

Impianto meccanografico del 30/06/1987

Particelle corrispondenti al catasto terreni
Comune di CITTA' DI CASTELLO (C745) (PG)
Foglio 131 Particella 781

> Indirizzo

VIALE DEL POLACCHINO n. 20 Piano S1

VARIAZIONE TOPONOMASTICA del 23/05/2015
Pratica n. PG0094454 in atti dal 23/05/2015
VARIAZIONE TOPONOMASTICA DERIVANTE DA
AGGIORNAMENTO ANSC (n. 30999.1/2015)

> Dati di classamento

Rendita: Euro 34,09
Categoria C/6^d, Classe 4, Consistenza 15 m²

VARIAZIONE del 01/01/1992 VARIAZIONE DEL
QUADRO TARIFFARIO

> Dati di superficie

Totale: 17 m²

Superficie di impianto pubblicata il 09/11/2015
Dati relativi alla planimetria: data di presentazione
06/11/1970, prot. n. 417

> Intestazione attuale degli immobili dal n. 1 al n. 3 - totale righe intestati: 1

> 1. 
Diritto di: Proprieta' per 1/1 (deriva dall'atto 1)

1. Atto del 07/06/2018 Pubblico ufficiale CITTI
MASSIMILIANO Sede CITTA' DI CASTELLO (PG)
Repertorio n. 1560 - COMPRAVENDITA Nota
presentata con Modello Unico n. 10113.1/2018 Reparto
PI di PERUGIA in atti dal 12/06/2018

> **Totale Parziale**

Catasto Fabbricati

Immobili siti nel comune di CITTA` DI CASTELLO (C745)
Numero immobili: **3** Rendita: **euro 698,00** Vani: **7,0** Superficie: **32 m²**

> **Totale generale**

Catasto Fabbricati

Totale immobili: **3** Rendita: **euro 698,00** Vani: **7,0** Superficie: **32 m²**

Catasto Terreni

Totale immobili: **0**

Visura telematica

Tributi speciali: Euro 0,90

Legenda

- a) A/2: Abitazioni di tipo civile*
- b) Escluse le "superfici di balconi, terrazzi e aree scoperte pertinenziali e accessorie, comunicanti o non comunicanti"*
- cfr. Provvedimento del Direttore dell'Agenzia delle Entrate 29 marzo 2013
- c) C/2: Magazzini e locali di deposito*
- d) C/6: Stalle, scuderie, rimesse e autorimesse*

MODULARIO
F. - Cat. S. T. - 315



MINISTERO DELLE FINANZE
DIREZIONE GENERALE DEL CATASTO E DEI SERVIZI TECNICI ERARIALI

MOD. B (Nuovo Catasto Edilizio Urbano)

Lire
20

NUOVO CATASTO EDILIZIO URBANO

(R. DECRETO-LEGGE 13 APRILE 1939, N. 652)

Planimetria dell'immobile situato nel Comune di c. di Castello via del Polacchino
Ditta XXXXXXXXXX con sede in Cerbara - c. di Castello
Allegata alla dichiarazione presentata all'Ufficio Tecnico Erariale di Perugia

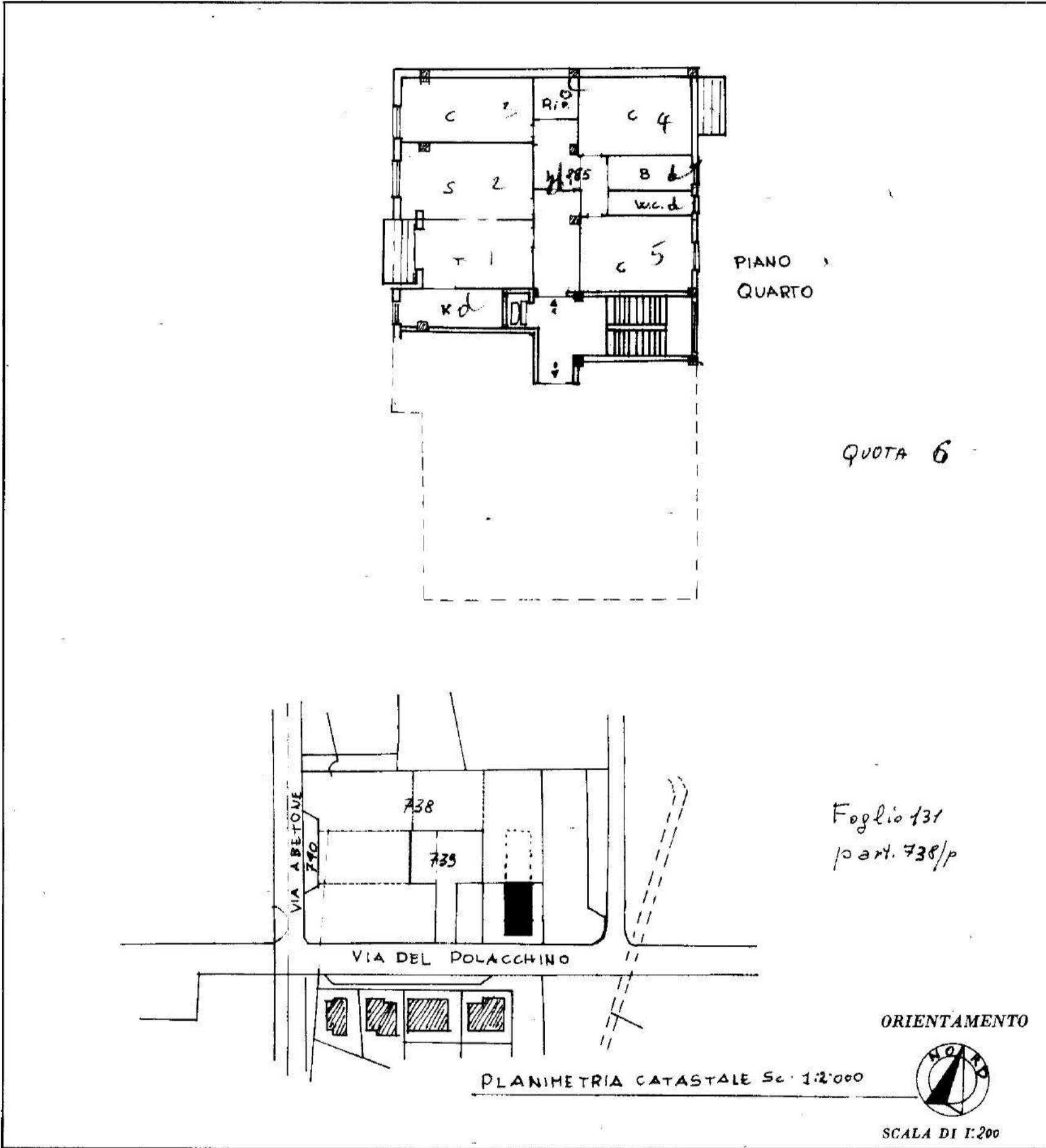

SPAZIO RISERVATO PER LE ANNOTAZIONI D'UFFICIO

DATA

PROT. N° 310



Compilata dal geom. Francesco Bernicchi
(Titolo, nome e cognome del tecnico)

Iscritto all'Albo dei geometri n° 309

della Provincia di Perugia

DATA Agosto 1970

Firma: _____

ISTITUTO POLIGRAFICO DELLO STATO



Lire
20

NUOVO CATASTO EDILIZIO URBANO

(R. DECRETO LEGGE 13 APRILE 1939, N. 652)

Planimetria dell'immobile situato nel Comune di *C. di Castello* Via del Polacchino

Ditta XXXXXXXXXX con sede in *Cerbara - c. di Castell*

Allegata alla dichiarazione presentata all'Ufficio Tecnico Erariale di *Perugia*

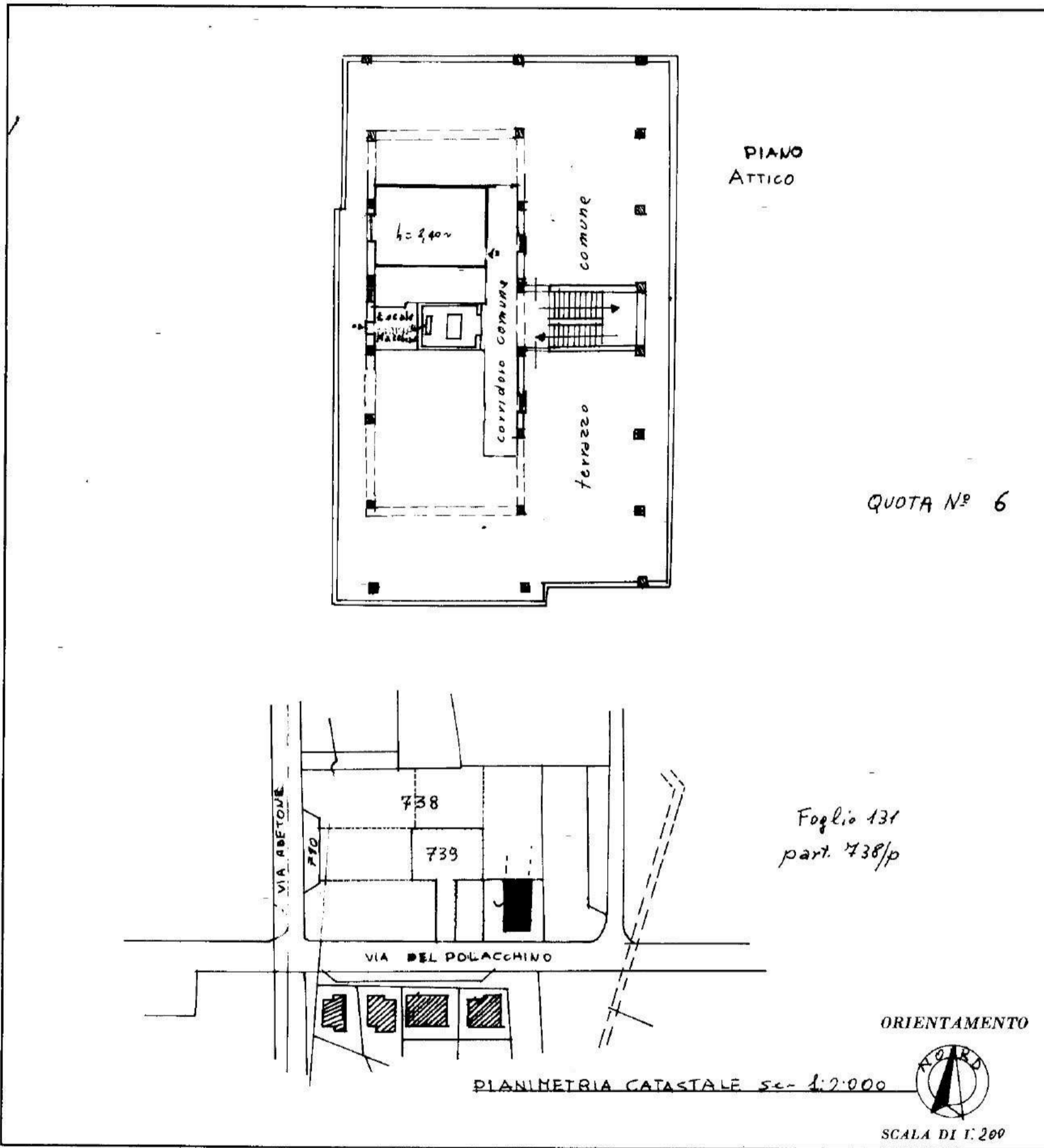

SPAZIO RISERVATO PER LE ANNOTAZIONI D'UFFICIO

DATA

PROT. N°

Compilata dal *geom. Francesco Bernicchi*
(Titolo, nome e cognome del tecnico)

Iscritto all'Albo dei geometri n° *309*
della Provincia di *Perugia*

DATA *Agosto 1970*

Firma: *[Handwritten Signature]*

MODULARIO
F. - Cat. S. T. - 315



MINISTERO DELLE FINANZE
DIREZIONE GENERALE DEL CATASTO E DEI SERVIZI TECNICI ERARIALI
NUOVO CATASTO EDILIZIO URBANO

Lire
20

(R. DECRETO LEGGE 13 APRILE 1939, N. 652)

Planimetria dell'immobile situato nel Comune di C. di Castello Via del Polacchino
Ditta [REDACTED] con sede in Cerbara - c. di Castello
Allegata alla dichiarazione presentata all'Ufficio Tecnico Erariale di Perugia

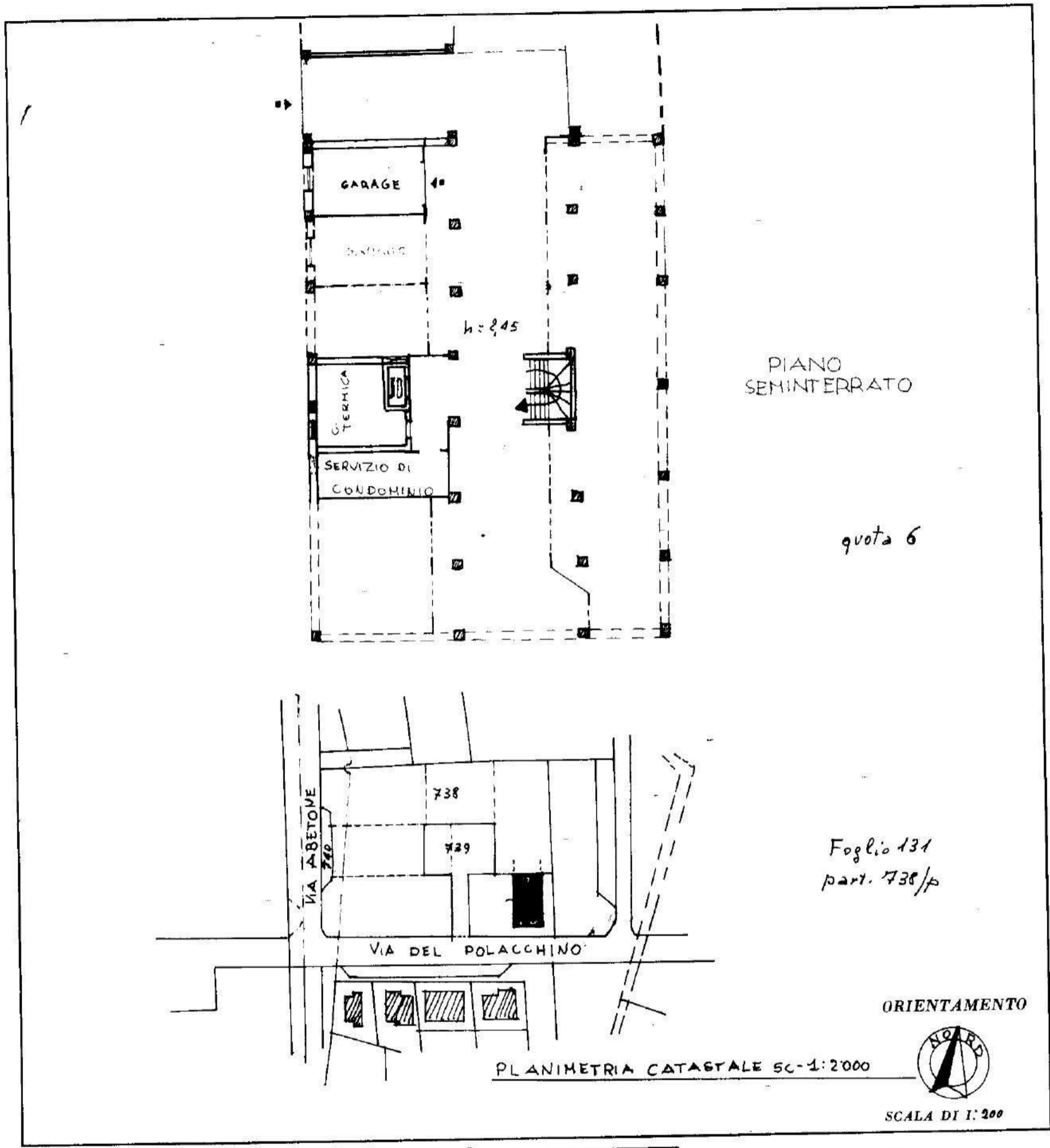

quota 6

Foglio 131
part. 738/p

ORIENTAMENTO



PLANIMETRIA CATASTALE SC-1:2000

SCALA DI 1:200

SPAZIO RISERVATO PER LE ANNOTAZIONI D'UFFICIO

DATA
PROT. N° 111



Compilata dal geom. Francesco Bernicchi
(Titolo, nome e cognome del tecnico)
Iscritto all'Albo dei geometri
della Provincia di Perugia
DATA Agosto 1970
Firma: _____

ISTITUTO POLIGRAFICO DELLO STATO



N=40400

E=-52500

1 Particella: 781

Comune: (PG) CITTA' DI CASTELLO Scala originale: 1:2000
Dimensione cornice: 534.000 x 378.000 metProtocollo pratica T157182/2024
Foglio: 131 29-Nov-2024 12:9:52