

MISCELLANEO  
N. 12 del 1900



MINISTERO DELLE FINANZE  
DIREZIONE GENERALE DEL CATASTO E DEI SERVIZI TECNICI ERARIALI

M. 1 (Nuovo Catasto Edilizio Urbano)

Lire 300

# NUOVO CATASTO EDILIZIO URBANO

Planimetria dell'immobile sito nel Comune di **FUCECCHIO** - **177 Via. Quercia - via Poggio**

Allegata alla dichiarazione presentata all'Ufficio Tecnico Erariale di **FIRENZE**

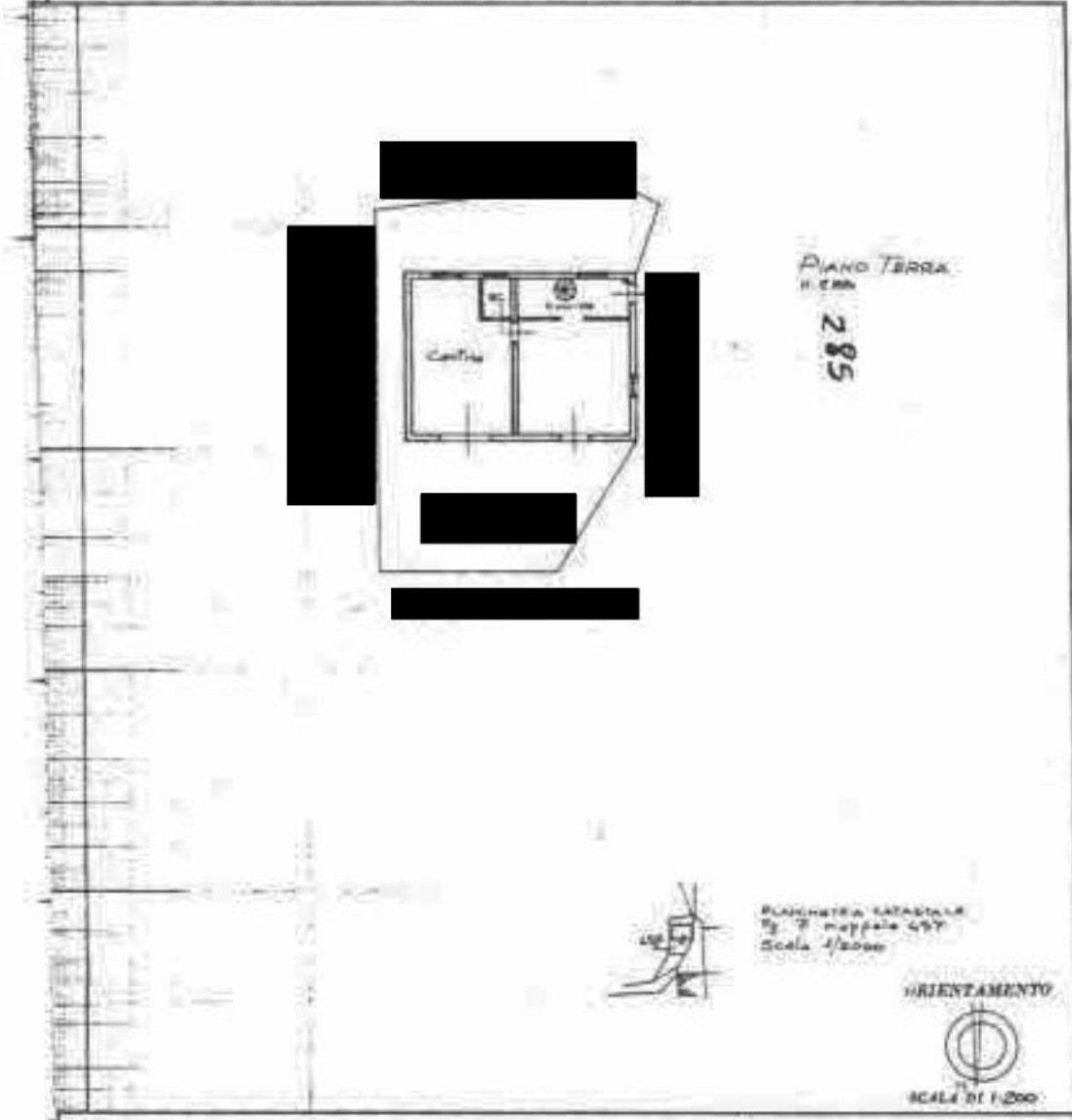

PIANO TERRA  
n. 285  
585

PLANIMETRIA CATASTRALE  
S. 7 mappa n. 457  
Scala 1/2000

ORIENTAMENTO



Scala di 1/200

SPAZIO RISERVATO PER LE ANNOTAZIONI D'UFFICIO

DATA	A
PROT. N°	
1900	

Complesso del Geom. **GRADINELLA**  
**Ducchi**  
 detto all'atto dei Geometri  
 della Provincia di **LUCCA**  
 atti 4.5.1987  
 P. n. **Gradinella**

Data presentazione: 17/11/1987 - Com. Fucecchio - n. 177 Quercia - via Poggio - Catasto Edilizio Urbano

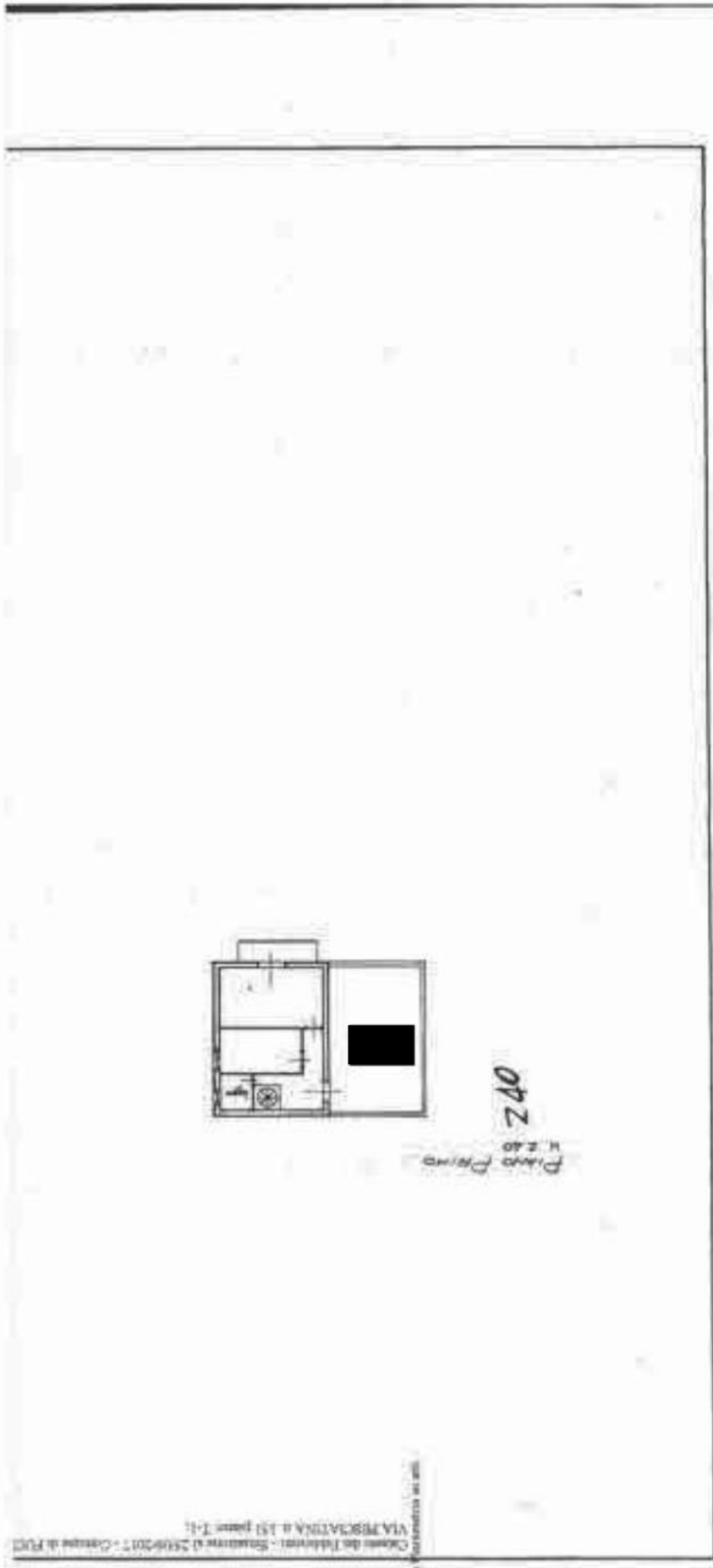

Chiara Bartolotta s.r.l.

Casa di Federico - Comune di 2506017 - Comune di POC  
VIA MESSALINA n. 151 piano 1-1

Piano Primo  
H. 2.40

Z40

Data presentazione: 17/07/1987 - Data: 25/09/2017 - n. FI0130425 - Richiedente CHIARELLO ENZO  
Tot. schede: 1 - Formato di acq.: A2(419x594) - Fatt. di scala: 1:1.5