

**Agenzia del Territorio
CATASTO FABBRICATI
Ufficio Provinciale di
Potenza**

Dichiarazione protocollo n. PZ0058033 del 19/05/2006

Planimetria di u.i.u. in Comune di **Melfi**

Contrada Bicocca

civ. **CORPO-34**

Identificativi Catastali:

Sezione:

Foglio: **74**

Particella: **1276**

Subalterno: **23**

Compilata da:

Bellinsegna Massimo

Iscritto all'albo:

Geometri

Prov. **Potenza**

N. **2734**

Scheda n. **1**

Scala **1:200**

PIANO PRIMO

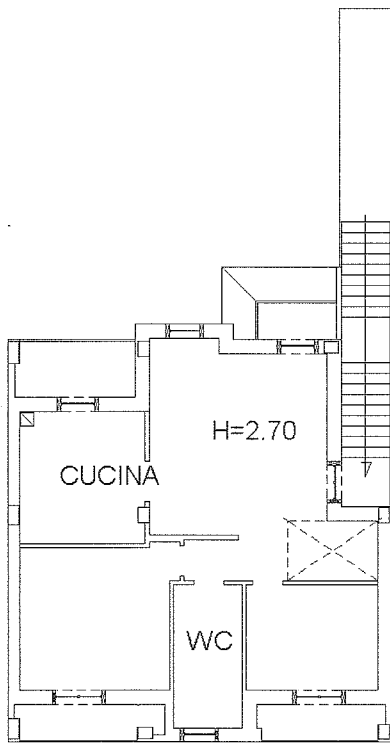

PIANO SECONDO

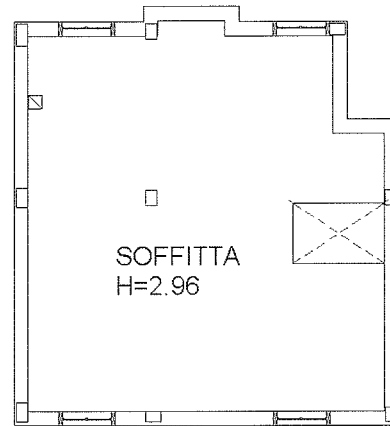

Catasto dei Fabbricati - Situazione al 03/05/2018 - Comune di MELFI(F104) - < Foglio: 74 Particella: 1276 - Subalterno 23 >
CONTRADA BICOCCA n. CORPO n. 34 piano: 1-2;

Agenzia del Territorio
CATASTO FABBRICATI
Ufficio Provinciale di
Potenza

Dichiarazione protocollo n. PZ0058026 del 19/05/2006

Planimetria di u.i.u. in Comune di **Melfi**

Contrada Bicocca

civ. CORPO-33

Identificativi Catastali:

Sezione:

Foglio: **74**

Particella: **1276**

Subalterno: **39**

Compilata da:

Bellinsegna Massimo

Iscritto all'albo:

Geometri

Prov. **Potenza**

N. **2734**

Scheda n. **1**

Scala **1:200**

PIANO S1

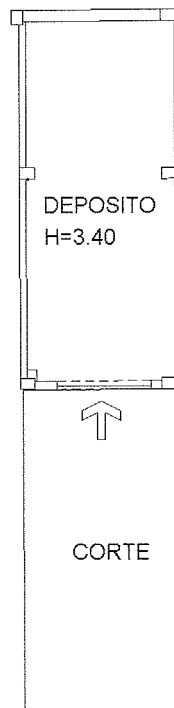

Catasto dei Fabbricati - Situazione al 03/05/2018 - Comune di MELFI(FI04) - < Foglio: 74 Particella: 1276 - Subalterno 39 >
CONTRADA BICOCCA n. CORPO n. 33 piano: S1;

Agenzia del Territorio
CATASTO FABBRICATI
Ufficio Provinciale di
Potenza

Dichiarazione protocollo n. PZ0058033 del 19/05/2006

Planimetria di u.i.u. in Comune di **Melfi**

Contrada Bicocca

civ. **CORPO-39**

Identificativi Catastali:

Sezione:

Foglio: **74**

Particella: **1276**

Subalterno: **16**

Compilata da:

Bellinsegna Massimo

Iscritto all'albo:
Geometri

Prov. **Potenza**

N. **2734**

Scheda n. **1**

Scala **1:200**

PIANO TERRA

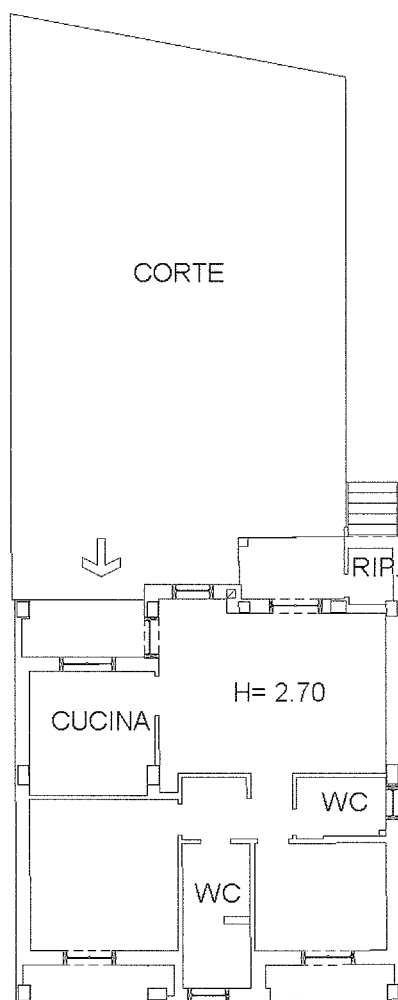

Catasto dei Fabbricati - Situazione al 03/05/2018 - Comune di MELFI(FI04) - < Foglio: 74 Particella: 1276 - Subalterno 16 >
CONTRADA BICOCCA n. CORPO n. 39 piano: T;

Agenzia del Territorio
CATASTO FABBRICATI
Ufficio Provinciale di
Potenza

Dichiarazione protocollo n. PZ0058033 del 19/05/2006

Planimetria di u.i.u. in Comune di **Melfi**

Contrada Bicocca

civ. **CORPO-39**

Identificativi Catastali:

Sezione:

Foglio: **74**

Particella: **1276**

Subalterno: **48**

Compilata da:
Bellinsegna Massimo

Iscritto all'albo:
Geometri

Prov. **Potenza**

N. **2734**

Scheda n. **1**

Scala **1:200**

PIANO S1

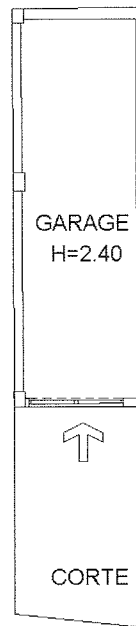

Catasto dei Fabbricati - Situazione al 03/05/2018 - Comune di MELFI(FI04) - < Foglio: 74 Particella: 1276 - Subalterno 48 >
CONTRADA BICOCCA n. CORPO n. 39 piano: S1;

CALCOLO S.U.L.

PIANO S1 (GARAGE – DEPOSITO)

						S.U.L.
S1.a	4,25	x	10,15	=		43,14 mq
					Sommano	43,14 mq

PIANO PRIMO (ABITAZIONE)

						S.U.L.
1.a	8,60	x	8,05	=		69,23 mq
1.b	2,55	x	1,95	=		4,97 mq
1.c	2,85	x	1,55	=		4,42 mq
1.d	1,18	x	5,20	=		6,14 mq
1.e	2,40	x	1,00	=		2,40 mq
1.f	3,20	x	1,55	(60%)	=	2,98 mq
1.g	4,00	x	1,00	(60%)	=	2,40 mq
1.h	3,38	x	1,00	(60%)	=	2,03 mq
					Sommano	94,56 mq

PIANO SECONDO (ABITAZIONE)

						S.U.L.
2.a	8,75	x	10,60	=		92,75 mq
2.b	2,55	x	0,40	=		1,02 mq
2.c	1,35	x	8,00	=		10,80 mq
					Sommano	104,57 mq

CALCOLO VOLUME SOTTOTETTO

PIANO SECONDO (ABITAZIONE)

mq	S.U.L.	x	Hm	m	=	volume
	104,57		2,70			282,34 mc



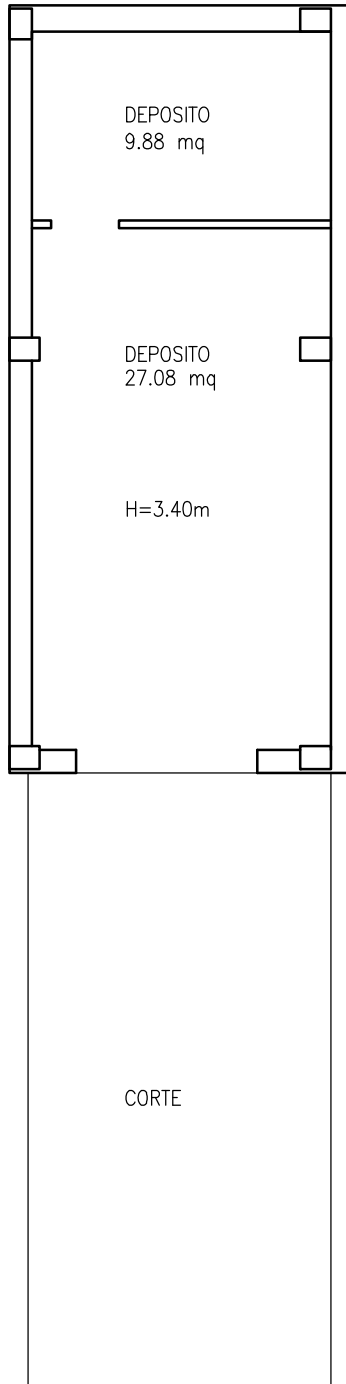

scala 1:100

*stato di fatto - PIANTE UNITA' IMMOBILIARE
foglio 74, particella 1276, sub. 39*



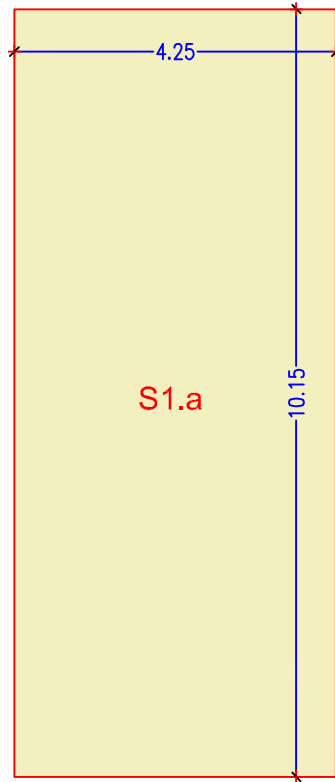

scala 1:100

*stato di fatto - PIANTE UNITA' IMMOBILIARE
foglio 74, particella 1276, sub. 39*



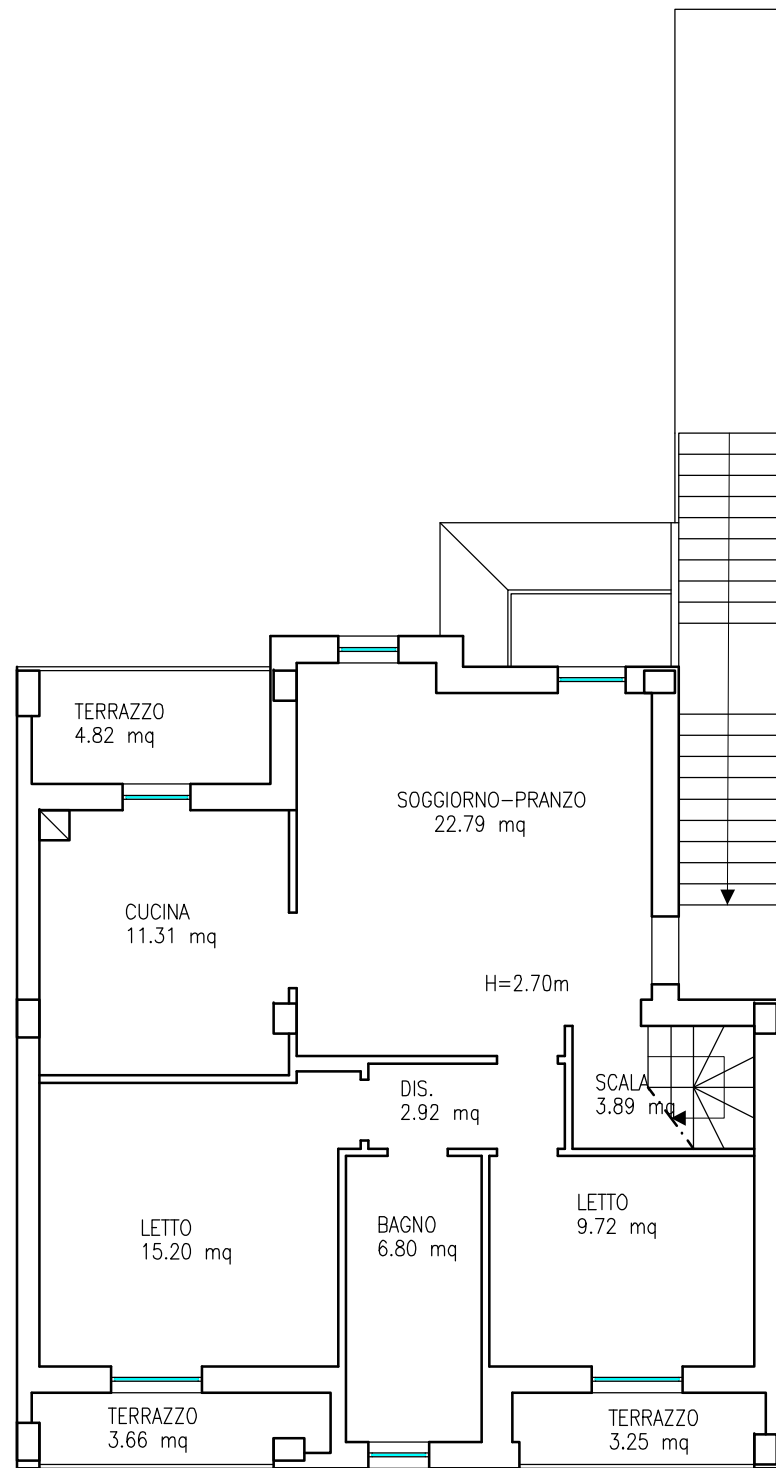

scala 1:100

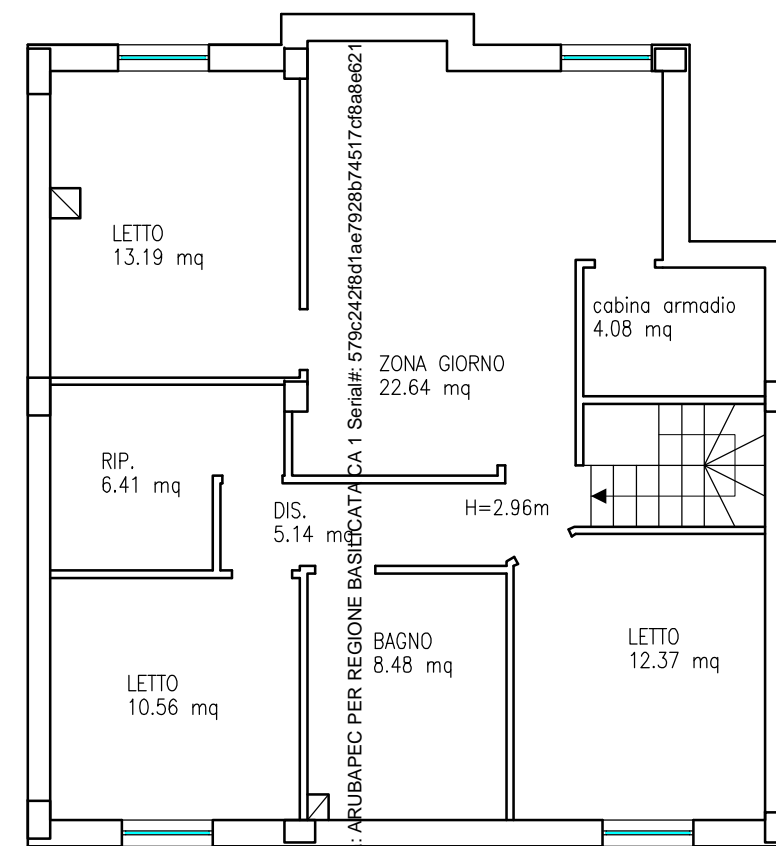

Firmato da A.TENA ROSSANA Emesso Da: ARUBAPEC PER REGIONE BASILICATA CA 1 Serial#: 579c24f8d1ae7928b74517cf8a8e621



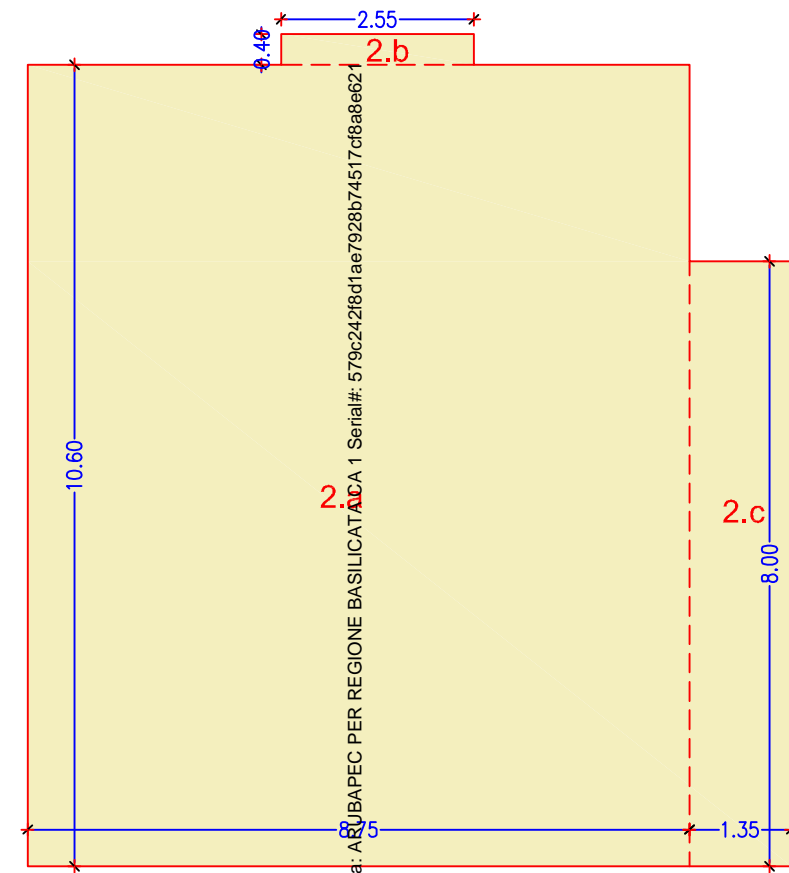
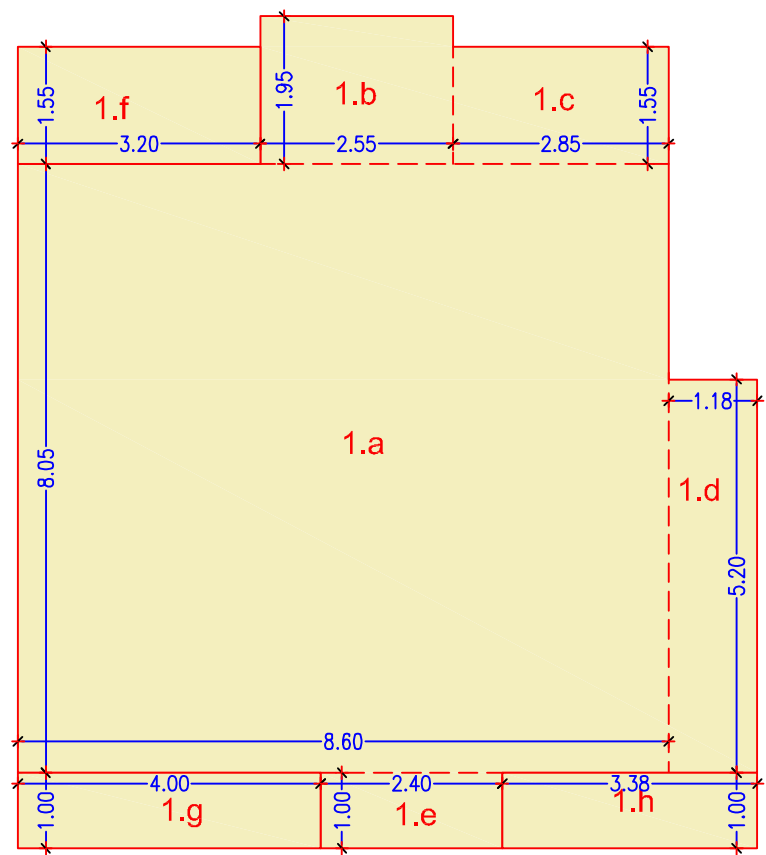

scala 1:100

Firmato in ATENA ROSSANA Emesso Da: ARUBAPEC PER REGIONE BASILICATA CA 1 Serial#: 579c242f8d1ae7928b74517cf8a8e621



CALCOLO S.U.L.

PIANO S1 (GARAGE)

						S.U.L.
S1.a	3,30	x	10,10		=	33,33 mq
				Sommano		33,33 mq

PIANO TERRA (ABITAZIONE)

						S.U.L.
1.a	10,06	x	7,90		=	79,47 mq
1.b	2,47	x	1,95		=	4,82 mq
1.c	4,23	x	1,55		=	6,56 mq
1.d	1,40	x	1,85		=	2,59 mq
1.e	2,35	x	1,00		=	2,35 mq
1.f	4,21	x	1,00	(60%)	=	2,53 mq
1.g	3,50	x	1,00	(60%)	=	2,10 mq
1.h	3,36	x	1,40	(60%)	=	2,82 mq
1.i	2,83	x	1,60	(60%)	=	2,72 mq
				Sommano		105,95 mq



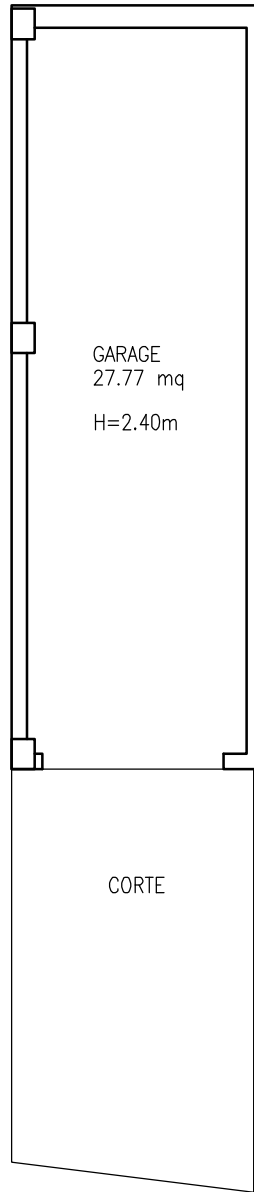

scala 1:100

*stato di fatto - PIANTE UNITA' IMMOBILIARE
foglio 74, particella 1276, sub. 48*



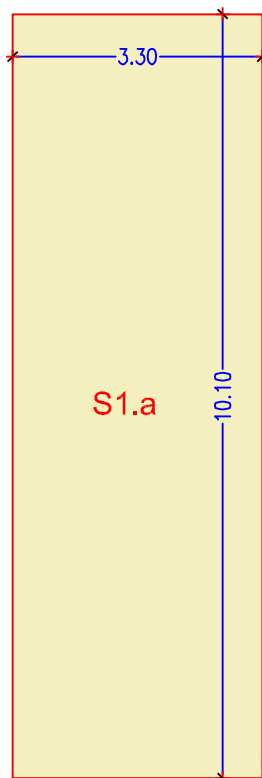

scala 1:100

*stato di fatto - PIANTE UNITA' IMMOBILIARE
foglio 74, particella 1276, sub. 48*



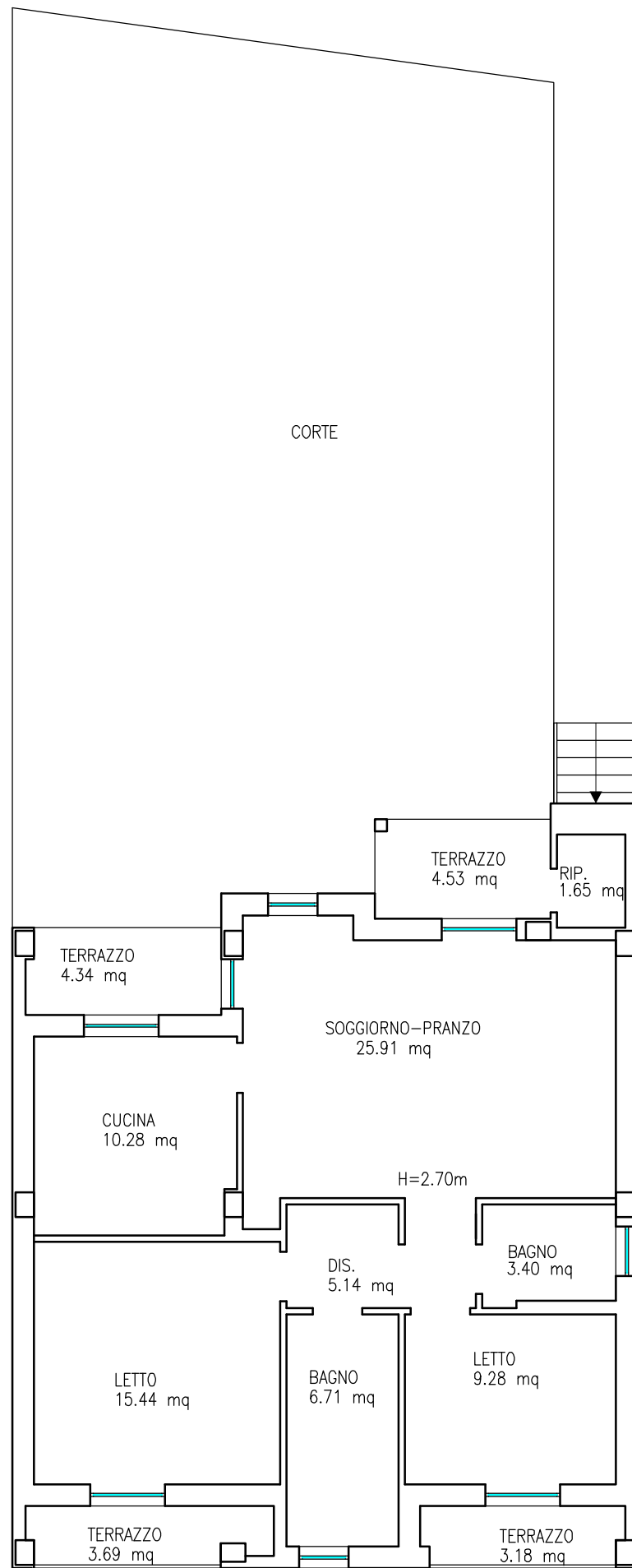

scala 1:100

stato di fatto - PIANTE UNITA' IMMOBILIARE - foglio 74, particella 1276, sub. 16



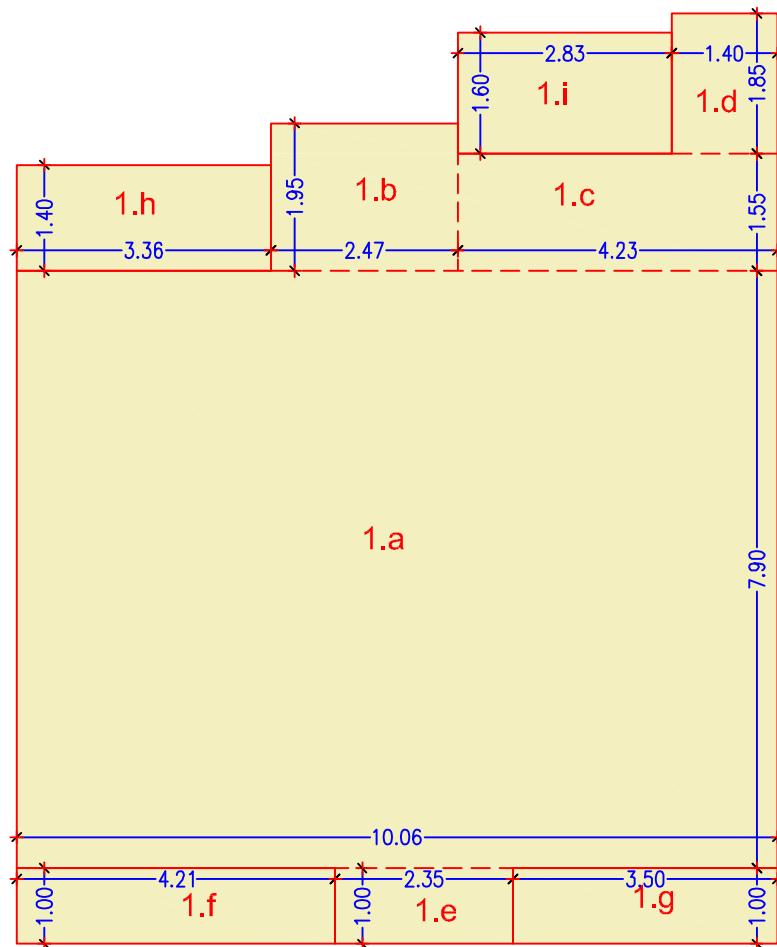

scala 1:100

*stato di fatto - PIANTE UNITA' IMMOBILIARE
foglio 74, particella 1276, sub. 16*



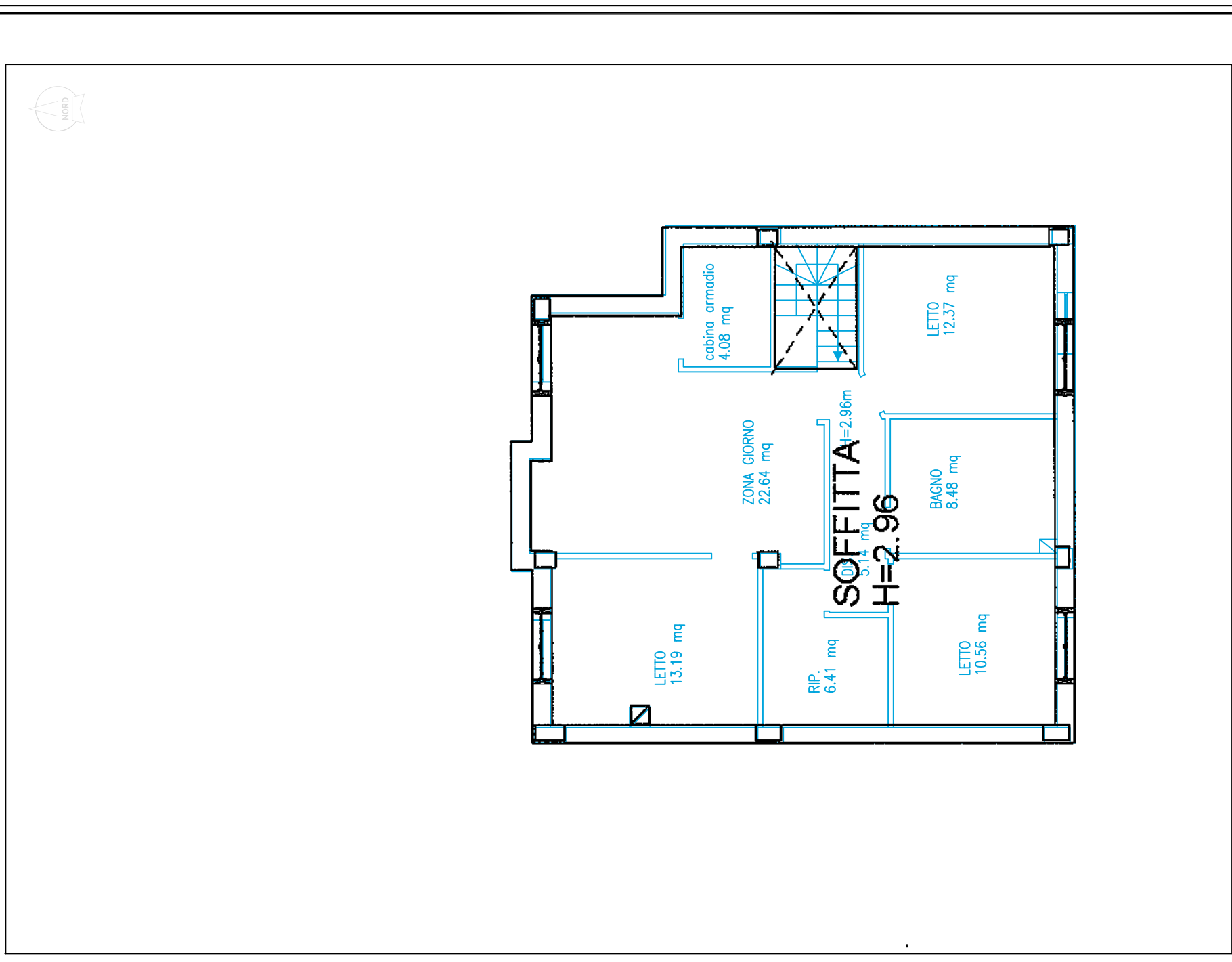
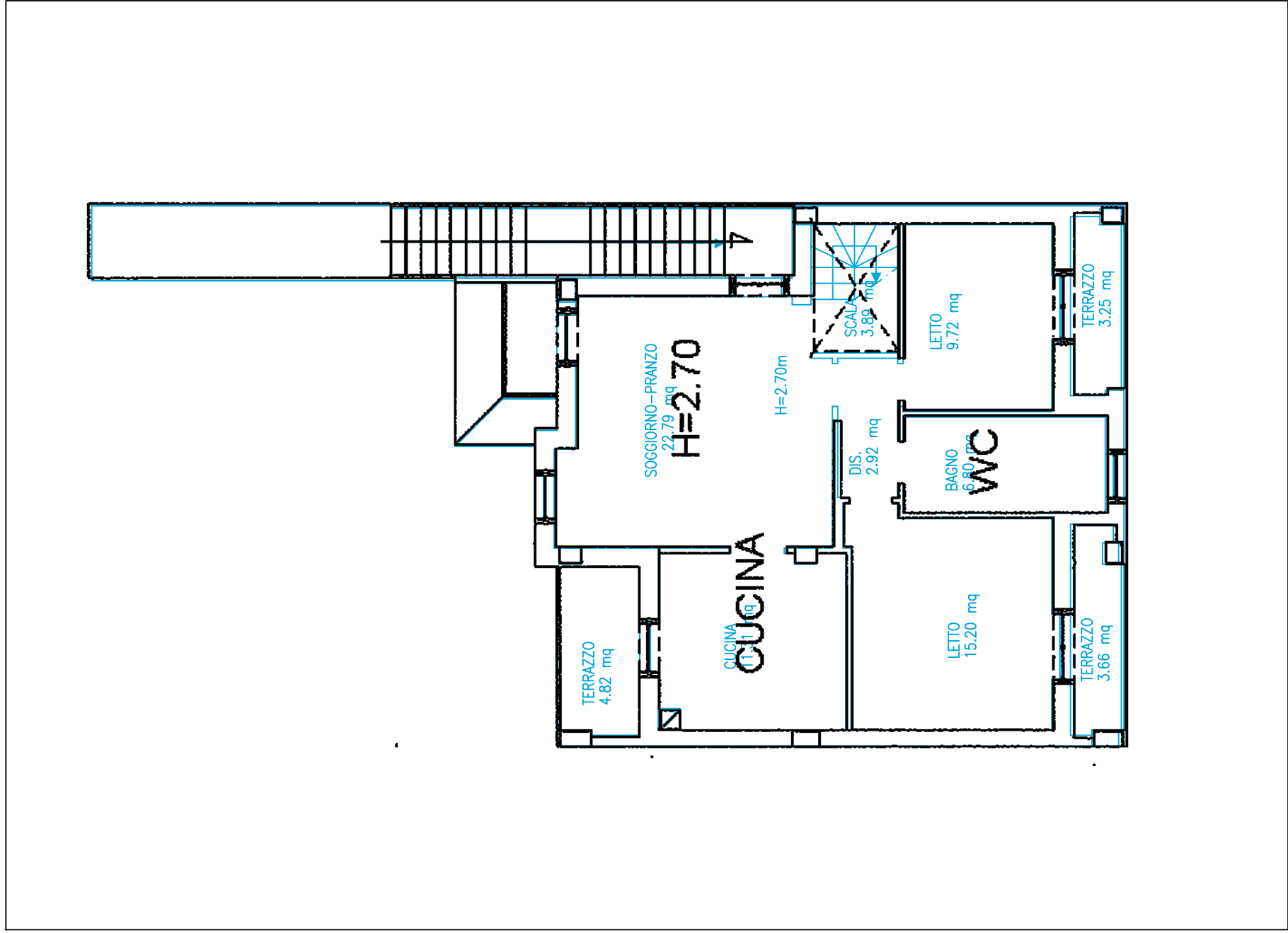

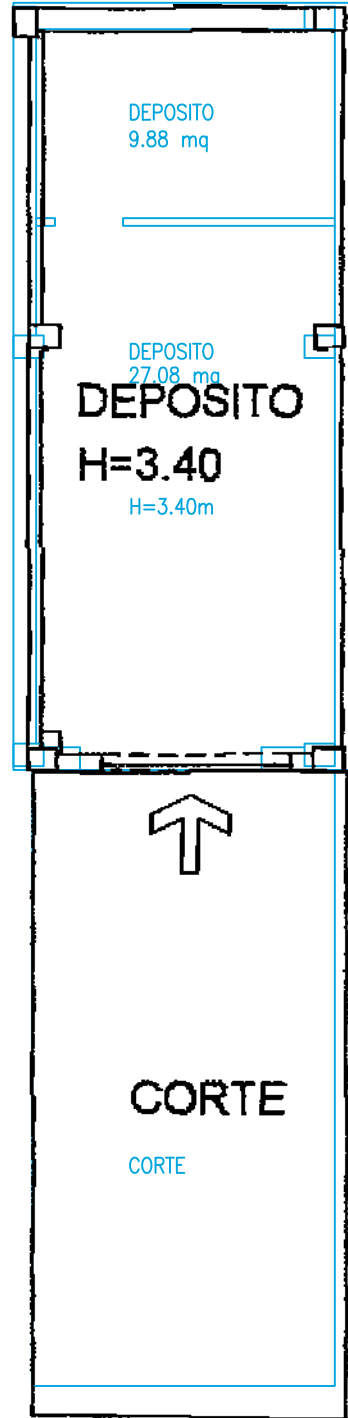

scala 1:100

Sovrapposizione Stato di fatto - Planimetria catastale
foglio 74, particella 1276, sub. 39



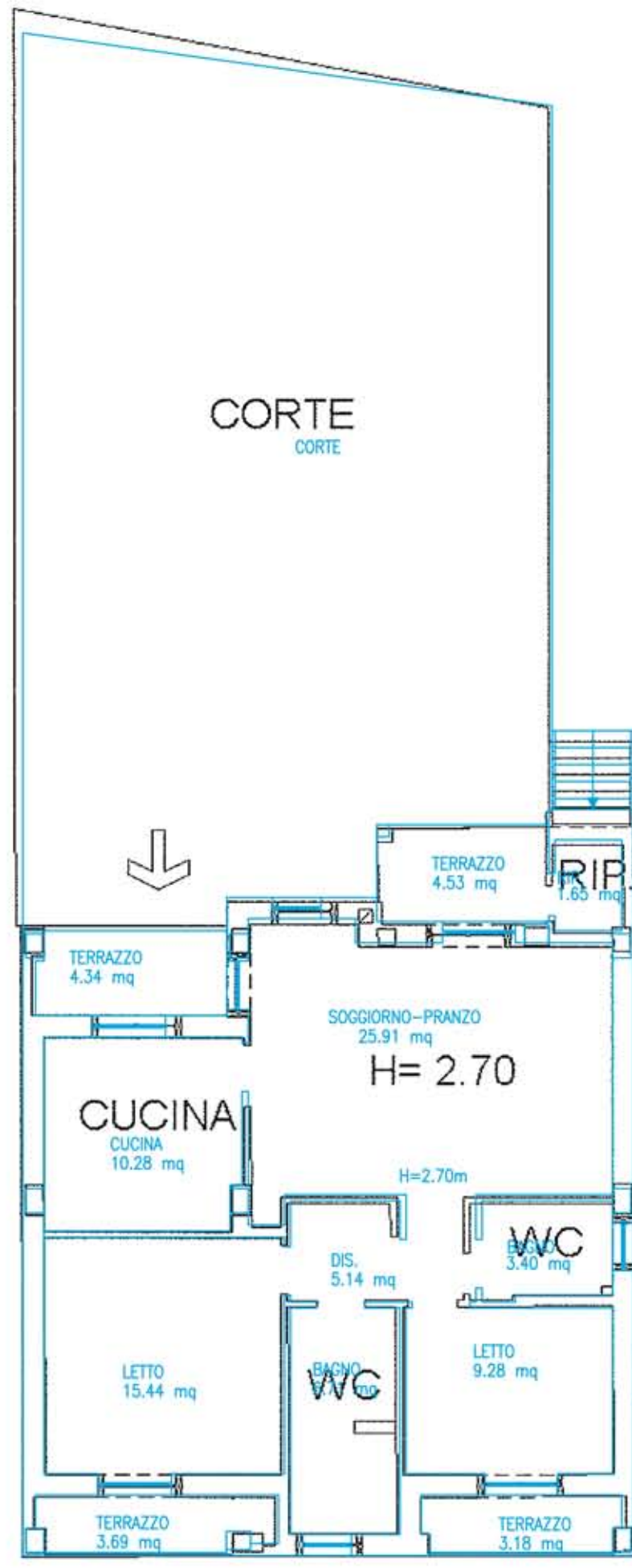

————— Stato di fatto
 ————— Planimetria catastale

scala 1:100

Sovrapposizione Stato di fatto - Planimetria catastale - foglio 74, particella 1276, sub. 16



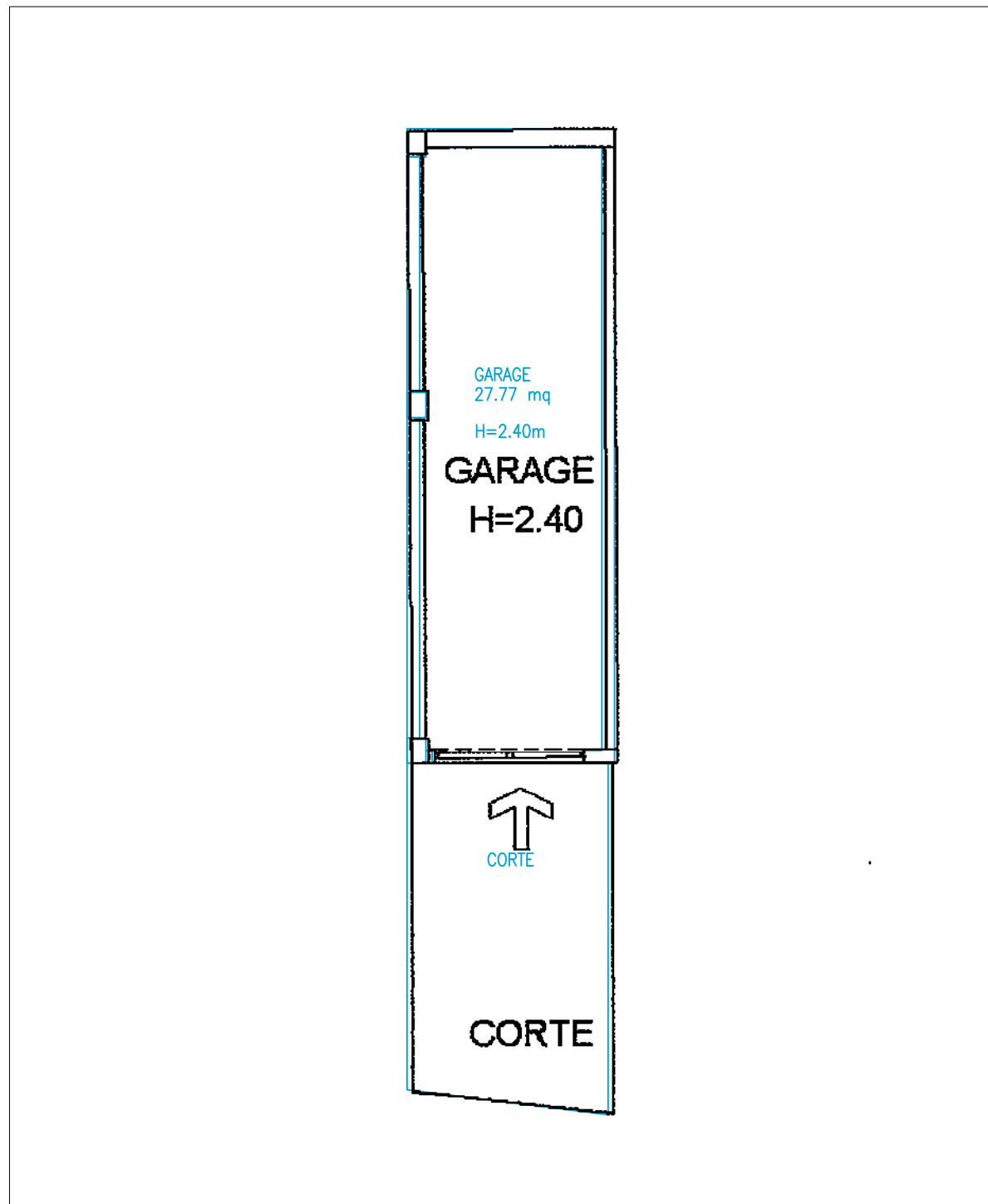

scala 1:100

Sovrapposizione Stato di fatto - Planimetria catastale - foglio 74, particella 1276, sub. 48

