

TRIBUNALE DI GROSSETO

Sezione Civile

Procedura di Esecuzione Immobiliare n° 143/2024 R.G.E.I.

Promossa da:

[REDACTED], C.F. [REDACTED]

Contro:

[REDACTED] (C) il [REDACTED], C.F. [REDACTED]

Giudice Delegato D.ssa Cristina NICOLO'

DOCUMENTAZIONE FOTOGRAFICA

redatta dal C.T.U. Geometra Fabrizio BESSI

Orbetello, lì 25 giugno 2025

Il C.T.U.
Geometra Fabrizio BESSI

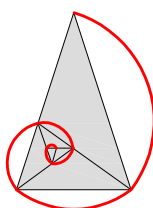

Studiobessi

STUDIO TECNICO - Fabrizio Bessi geometra - Via R. Piro, 11/13 - 58015 Orbetello (GR)
Tel. 0564/867.391 Fax 0564/850.749 - C.F: BSS FRZ 67L30 G088C - P.IVA 00974780538 - *E-Mail: fabessi@fiscali.it*

DOCUMENTAZIONE FOTOGRAFICA

OGGETTO: Esecuzione Immobiliare 143/2024 R.G.E.I.

Foto 1 esterno immobile



Foto 2 esterno immobile



Foto 3 esterno immobile



Foto 4 esterno immobile



DOCUMENTAZIONE FOTOGRAFICA

OGGETTO: Esecuzione Immobiliare 143/2024 R.G.E.I.

Foto 5 accesso immobile



Foto 6 accesso immobile



Foto 7 accesso immobile

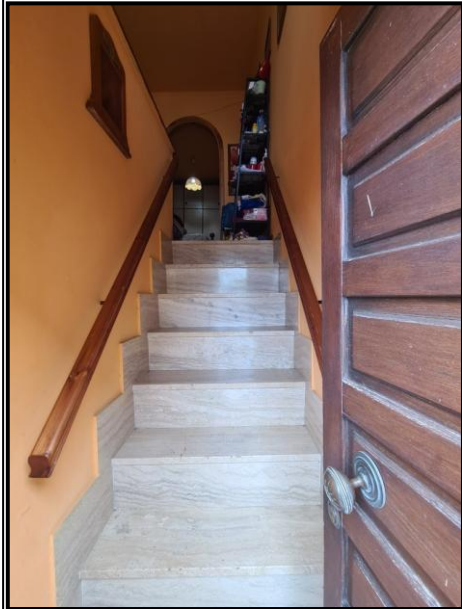

Foto 8 soggiorno con angolo cottura



DOCUMENTAZIONE FOTOGRAFICA

OGGETTO: Esecuzione Immobiliare 143/2024 R.G.E.I.

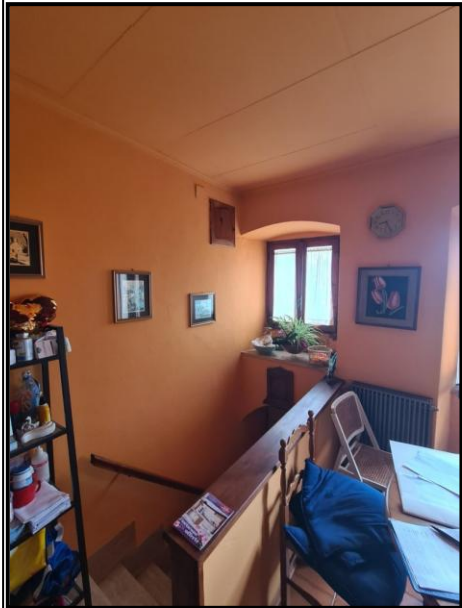
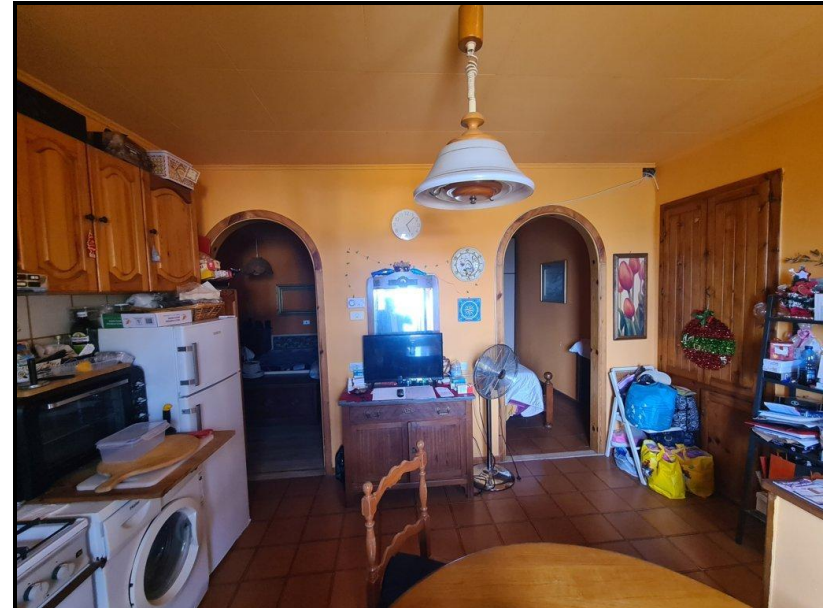
Foto 9 soggiorno con angolo cottura



Foto 10 soggiorno con angolo cottura



Foto 11 camera da letto



Foto 12 camera da letto



DOCUMENTAZIONE FOTOGRAFICA

OGGETTO: Esecuzione Immobiliare 143/2024 R.G.E.I.

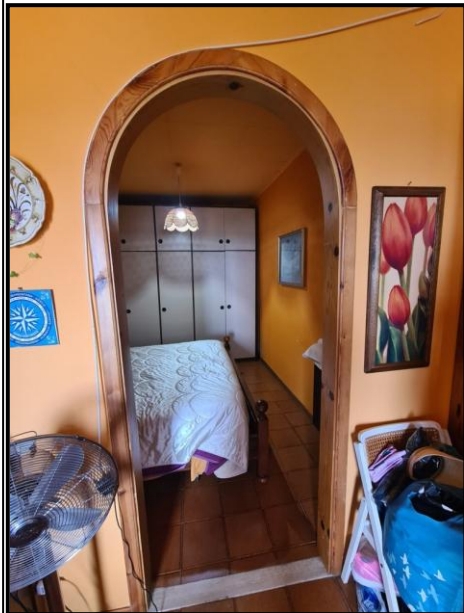
Foto 13 ripostiglio



Foto 14 ripostiglio



Foto 15 wc



Foto 16 wc

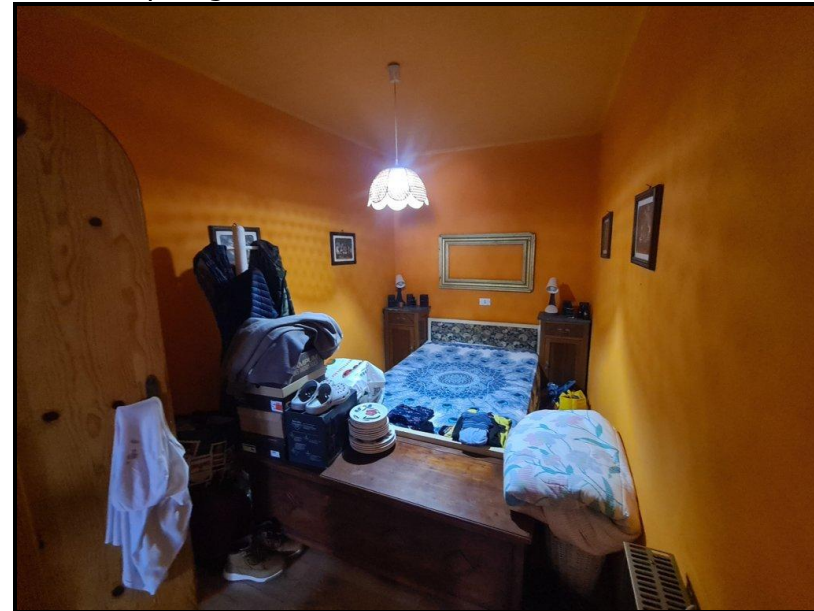

DOCUMENTAZIONE FOTOGRAFICA

OGGETTO: Esecuzione Immobiliare 143/2024 R.G.E.I.

Foto 17 ingresso abitazione e magazzino



Foto 18 ingresso magazzino



Foto 19 ingresso magazzino



Foto 20 magazzino



DOCUMENTAZIONE FOTOGRAFICA

OGGETTO: Esecuzione Immobiliare 143/2024 R.G.E.I.

Foto 21 magazzino



Foto 22 magazzino – contenitore gasolio caldaia



Foto 23 caldaia



Foto 24 magazzino

