

RILIEVO DIRETTO DELLE UNITA' IMMOBILIARI
Scala 1:100

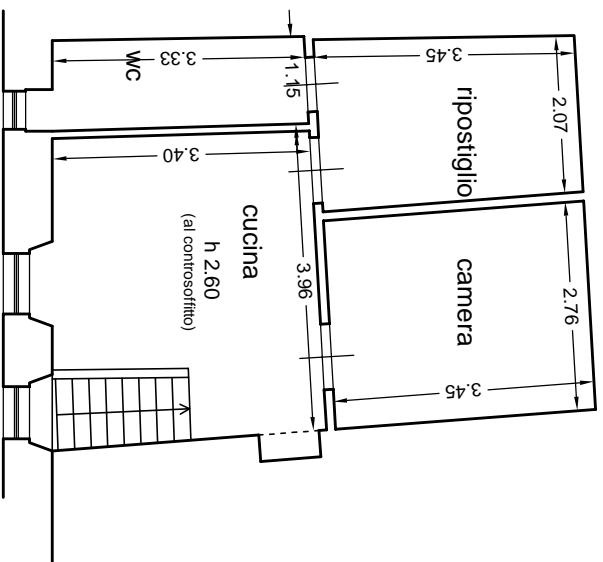

PIANO PRIMO

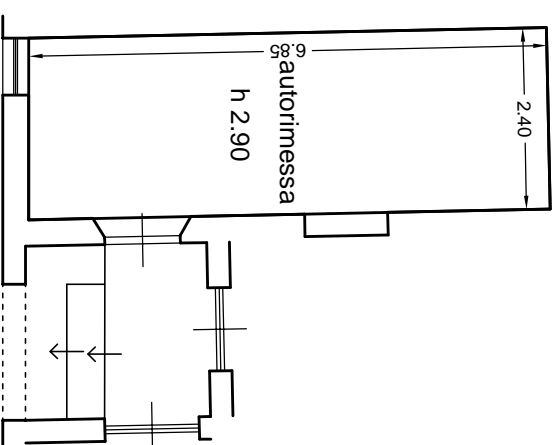

PIANO TERRA

Il CTU Geom. Fabrizio BESSI

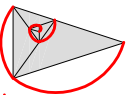

Studio Bessi

STUDIO TECNICO - Fabrizio Bessi geometra - Via R. Piro, 11/13 - 58015 Orbetello (GR)
Tel. 0564/867.391 Fax 0564/850.749 - C.F.: BSS FRZ 67L30 G088C - P.IVA 00974780538 - E-Mail: fabessi@studibessi.it

MODULARIO
F. rig. rend. 400



2920
MINISTERO DELLE FINANZE
DIREZIONE GENERALE DEL CATASTO E DEI SERVIZI TECNICI ERARIALI

Lire
150

123 NUOVO CATASTO EDILIZIO URBANO
(R. DECRETO-LEGGE 15 APRILE 1939, N. 652)

Planimetria dell'immobile situato nel Comune di MANCIANO Via XX SETTEMBRE

Ditta [REDACTED]

Allegata alla dichiarazione presentata all'Ufficio Tecnico Erariale di GROSSETO

PIANO PRIMO

Propr. GUERRINI

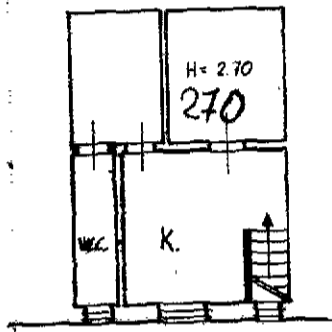

Propr. GOBBINI

VIA XX SETTEMBRE

Scala 1:1000

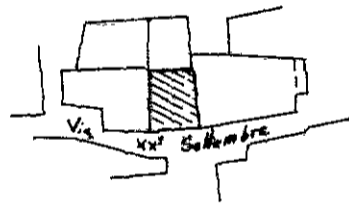

ORIENTAMENTO



Scala di 1:200

SPAZIO RISERVATO PER LE ANNOTAZIONI D'UFFICIO

DATA 278/81
PROT. N°

156
461/2

Com

Compilata dal Geo. Galli Benvenuto Enrico
(Titolo, nome e cognome del tecnico)
Iscritto all'Albo dei Geometri
della Provincia di ENNA Grosseto.

DATA

Firma: [Signature]



MODULARIO
a r.f. n. 487



MINISTERO DELLE FINANZE
DIPARTIMENTO DEL TERRITORIO
CATASTO EDILIZIO URBANO (RDL 13-4-1939, n. 652)

MOD. **BN** (CEU)

LIRE
200

Planimetria di u.i.u. in Comune di MANCIANO via XX SETTEMBRE civ.

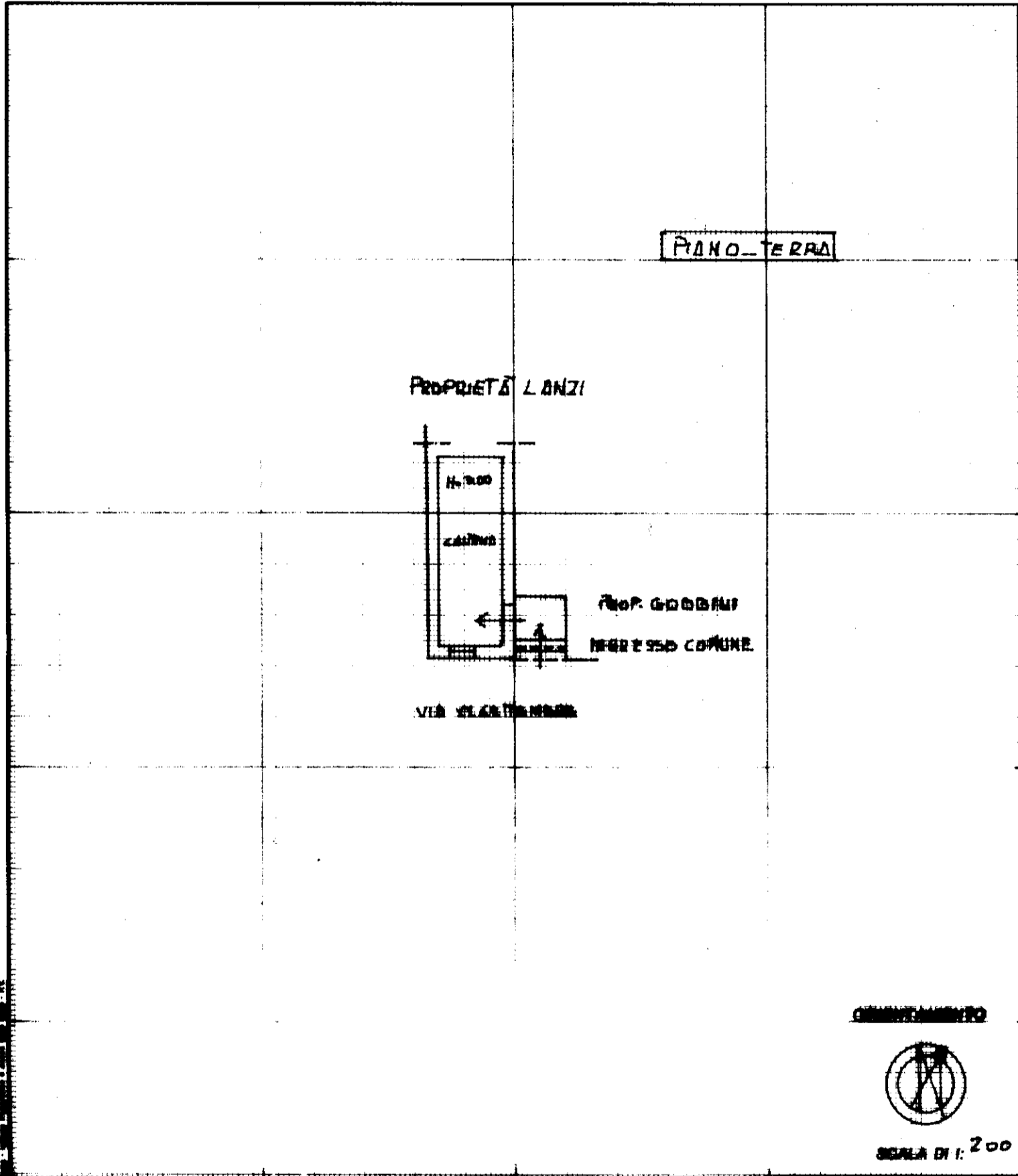

Dichiarazione di N.C.
 Denuncia di variazione

Identificativi catastali
 F. 156
 n. 461 sub. 8

Completata dal GEOM. GATTI
B. ENRICO
(Cognome e nome)

Iscritto all'albo del GEOMETRI
 della provincia di GROSSETO n. 480
 data 11/06/99 Firma [Firma]

RESERVATO ALL'UFFICIO