

**Agenzia delle Entrate
CATASTO FABBRICATI
Ufficio Provinciale di
Sassari**

Dichiarazione protocollo n. SS0095279 del 20/05/2025

Comune di Badesi

Via Tito Speri

civ. 14

Identificativi Catastali:

Sezione:

Foglio: 59

Particella: 984

Subalterno: 5

Compilata da:

Ferrilli Caterina

Iscritto all'albo:

Architetti

Prov. Sassari

N. 272

Planimetria

Scheda n. 1

Scala 1:200

PIANO TERRA

H 2.90 m

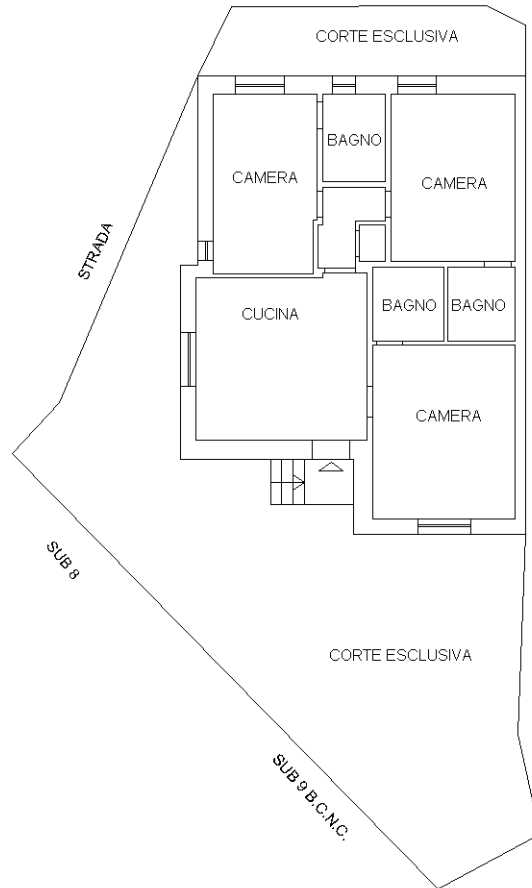

N

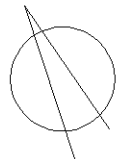

Ultima planimetria in atti