

N=58800

E=28400

Direzione Provinciale di Forlì Ufficio Provinciale - Territorio - Direttore MOLA ANTONIO



Vis. del

I Particella: 135

Comune: (FO) MERCATO SARACENO

Foglio: 30

Scala originale: 1:2000

Dimensione cornice: 534.000 x 378.000 m.

11-Nov-2025 10:32:9

Protocollo pratica T97219/2025

**Agenzia del Territorio
CATASTO FABBRICATI
Ufficio Provinciale di
Forlì'**

Dichiarazione protocollo n. FO0155829 del 29/11/2005

Planimetria di u.i.u. in Comune di Mercato Saraceno

Via San Romano

civ. 26

Identificativi Catastali:

Sezione:

Foglio: 30

Particella: 135

Subalterno: 5

Compilata da:
Rosolani Fabio

Iscritto all'albo:
Geometri

Prov. Forlì'

N. 1284

Scheda n. 1

Scala 1:200

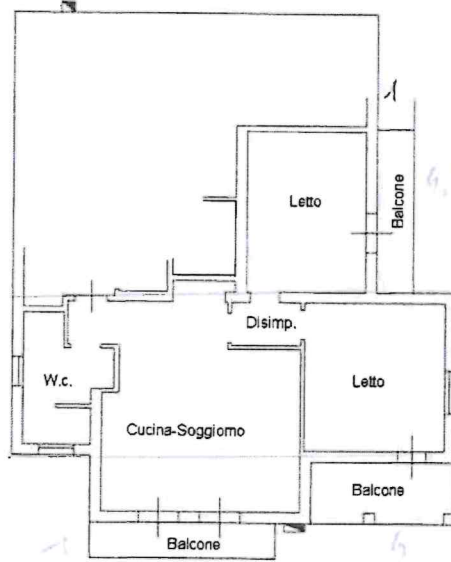

$12 \times 1.60 = 19.20$
 $+ 6 \times 1.80 = 10.80$
 $+ 3.6 \times 6.4 = 23.04$
11.84

PIANO PRIMO H. 2,95



Ultima planimetria in atti

**Agenzia del Territorio
CATASTO FABBRICATI
Ufficio Provinciale di
Forlì**

Dichiarazione protocollo n. FO0155829 del 29/11/2005

Planimetria di u.i.u. in Comune di Mercato Saraceno

Via San Romano

civ. 26

Identificativi Catastali:

Sezione:

Foglio: 30

Particella: 135

Subalterno: 7

Compilata da:
Rosolani Fabio

Iscritto all'albo:
Geometri

Prov. Forlì

N. 1284

Scheda n. 1

Scala 1:200

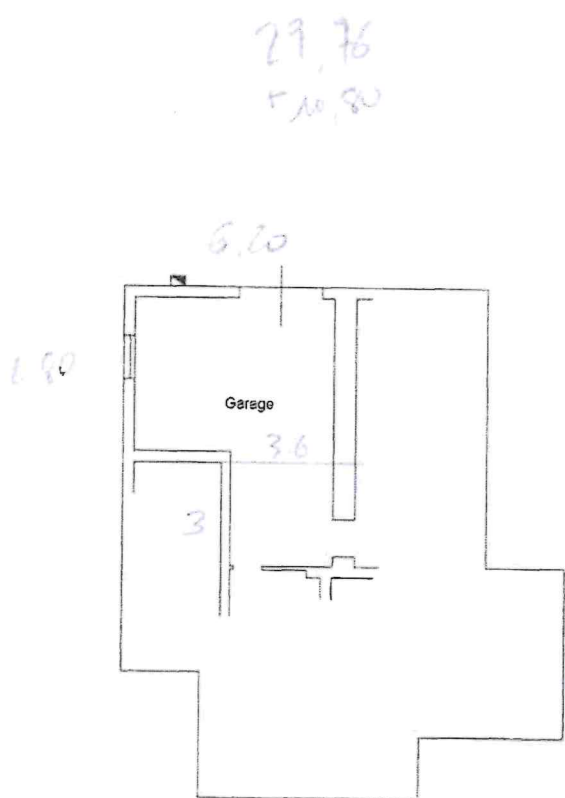

PIANO SEMINTERRATO H. 2,25

Ultima planimetria in atti

Data: 11/11/2025 - n. T55271 - Richiedente: GLSGPR79B09C573K

Totale schede: 1 - Formato di acquisizione: A4(210x297) - Formato stampa richiesto: A4(210x297)

**Agenzia del Territorio
CATASTO FABBRICATI
Ufficio Provinciale di
Forlì**

Dichiarazione protocollo n. FO0155829 del 29/11/2005

Planimetria di u.i.u. in Comune di Mercato Saraceno

Via San Romano

civ. 26

Identificativi Catastali:

Sezione:

Foglio: 30

Particella: 135

Subalterno: 8

Compilata da:
Rosolani Fabio

Iscritto all'albo:
Geometri

Prov. Forlì

N. 1284

Scheda n. 1

Scala 1:200

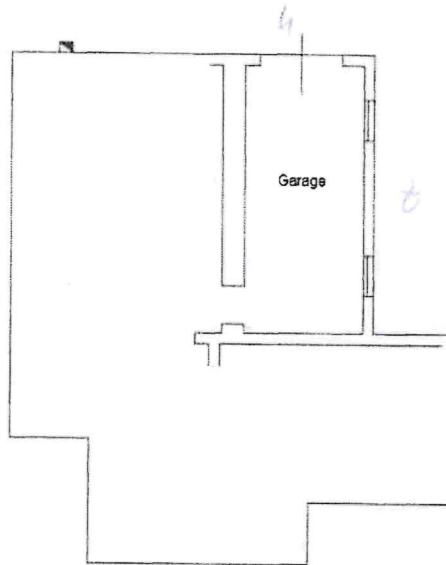

PIANO SEMINTERRATO H. 2,25

Ultima planimetria in atti

Data: 11/11/2025 - n. T55272 - Richiedente: GLSGPR79B09C573K

Totale schede: 1 - Formato di acquisizione: A4(210x297) - Formato stampa richiesto: A4(210x297)



**Agenzia del Territorio
CATASTO FABBRICATI
Ufficio Provinciale di
Forlì**

Dichiarazione protocollo n. FO0155829 del 29/11/2005

Planimetria di u.i.u. in Comune di Mercato Saraceno

Via San Romano

civ.

Identificativi Catastali:

Sezione:

Foglio: 30

Particella: 135

Subalterno: 9

Compilata da:
Rosolani Fabio

Iscritto all'albo:
Geometri

Prov. Forlì

N. 1284

Scheda n. 1

Scala 1:200

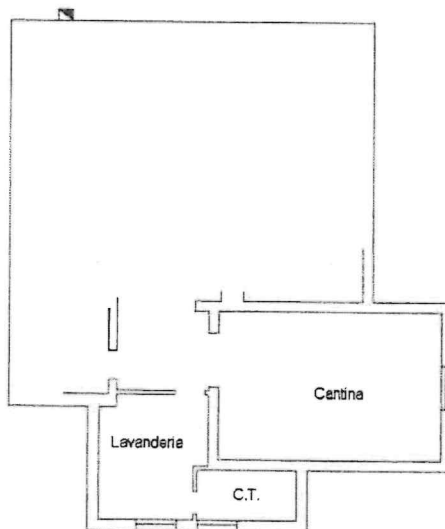

PIANO SEMINTERRATO H. 2,25

Ultima planimetria in atti

Data: 11/11/2025 - n. T55273 - Richiedente: GLSGPR79B09C573K

Totale schede: 1 - Formato di acquisizione: A4(210x297) - Formato stampa richiesto: A4(210x297)



ELABORATO PLANIMETRICO	
Compilato da: Rosolani Fabio	
Iscritto all'albo: Geometri	
Prov. Forlì	N. 1284

Agenzia del Territorio
CATASTO FABBRICATI
Ufficio Provinciale di
Forlì

Comune di Mercato Saraceno	Protocollo n. FO0155829 del 29/11/2005
Sezione: Foglio: 30 Particella: 135	Tipo Mappale n. del
Dimostrazione grafica dei subalterni	Scala 1 : 500

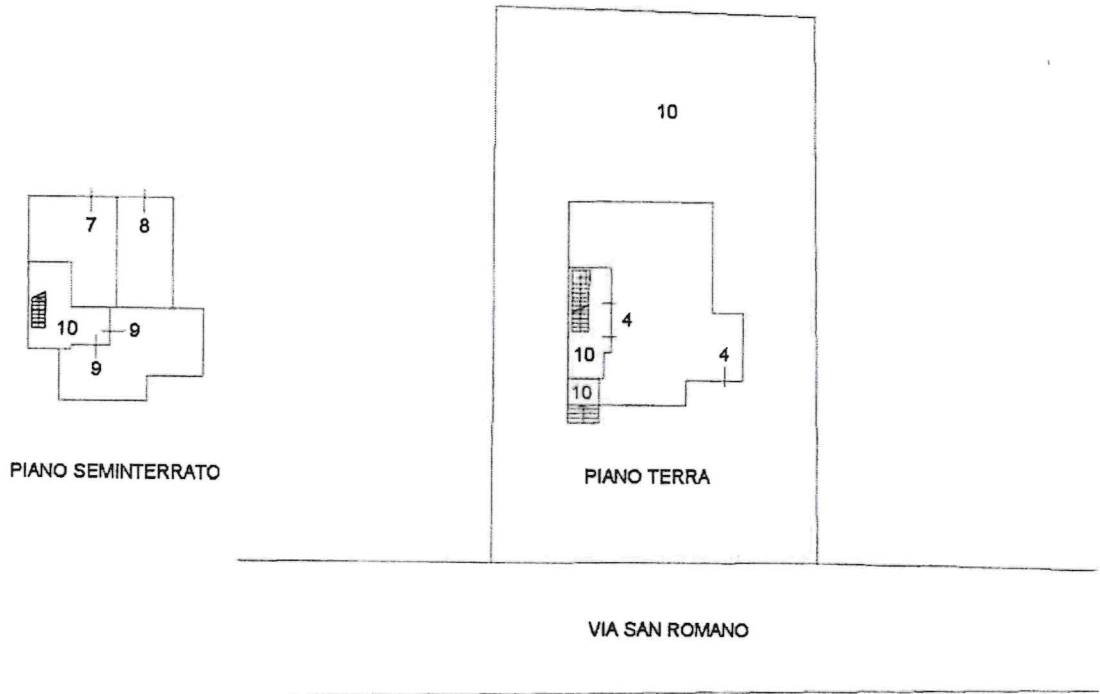

Ultima planimetria in atti