

SILVIO PRATO

Geometra

**Via Salvo D'Acquisto n°124
15011 ACQUI TERME (AL)**

**TRIBUNALE DI ALESSANDRIA
ESECUZIONE IMMOBILIARE N°17/2025 R.G.E.**

promossa da:

omissis

contro:

omissis

ALLEGATO N.2

**PLANIMETRIA CATASTALE URBANA
COMUNE DI ACQUI TERME
FOGLIO 16 MAPPALE 1133 SUBALTERNO 28**

**C.F. PRT SLV 69P23 A052U - P.IVA 01598160065
Tel. e Fax 0144320250 - e mail: silvio.prato@alice.it - pec: silvio.prato@geopec.it**

645

87390

211/

MODULARIO
F. - Cat. S. T. - 315



MINISTERO DELLE FINANZE
DIREZIONE GENERALE DEL CATASTO E DEI SERVIZI TECNICI ERARIALI

MOD. B (Nuovo Catasto Edilizio Urbano)

Lire
20

22

NUOVO CATASTO EDILIZIO URBANO

(R. DECRETO-LEGGE 13 APRILE 1939, N. 652)

Planimetria dell'immobile situato nel Comune di Acqui Terme Via NIZZA 31-

Ditta

Allegata alla dichiarazione presentata all'Ufficio Tecnico Erariale di Alessandria

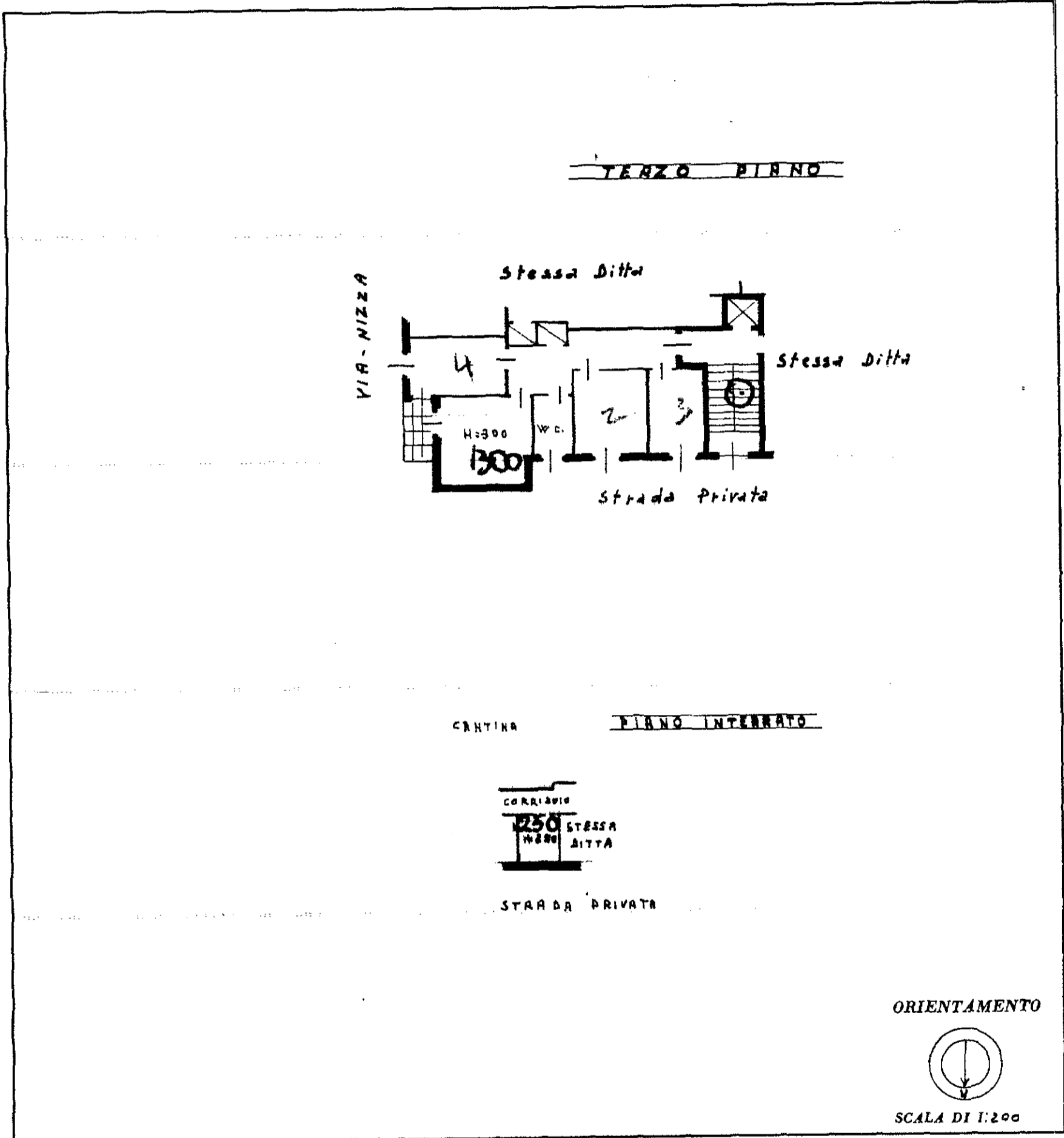

SPAZIO RISERVATO PER LE ANNOTAZIONI D'UFFICIO

DATA
PROT. N°

14
10/2



Compilata dal p.com. Carlo Lommariva
(Titolo, nome e cognome del tecnico)

Iscritto all'Albo dei Geometri
della Provincia di Alessandria

DATA 15-12-64

Firma: geom. Carlo Lommariva

ISTITUTO POLIGRAFICO DELLO STATO