

**Agenzia delle Entrate**  
**CATASTO FABBRICATI**  
 Ufficio Provinciale di  
 Varese

Dichiarazione protocollo n. VA0104215 del 30/05/2025

Comune di Somma Lombardo

Via Villoresi Eugenio

civ. 4

Identificativi Catastali:

Sezione: SO

Foglio: 10

Particella: 132

Subalterno: 501

Planimetria

Scheda n. 1

Scala 1:200

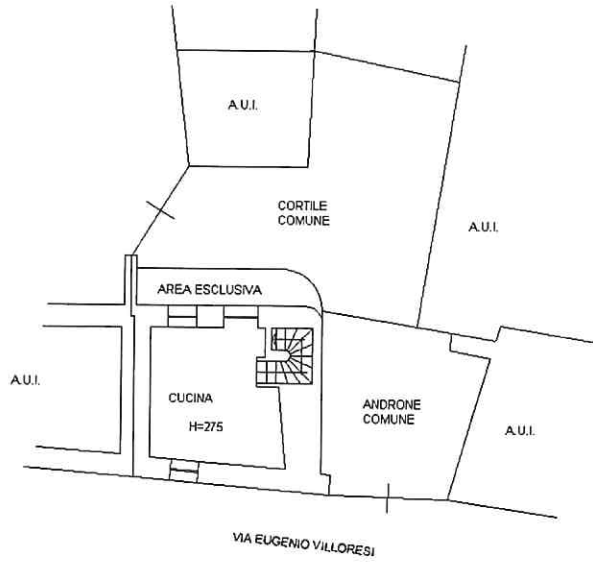

PIANO TERRA

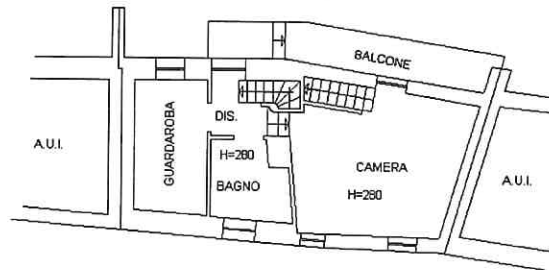

PIANO PRIMO

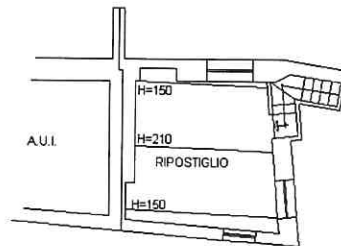

PIANO SECONDO

Ultima planimetria in atti

Data: 04/06/2025 -

Totale schede: 1 - Formato di acquisizione: A4(210x297) - Formato stampa richiesto: A4(210x297)

Catasto dei Fabbricati - Situazione al 04/06/2025 - Comune di SOMMA LOMBARDO(819) - < Sez. urbana SO - Foglio 10 - Particella 133 - Subalterno 1 > - Uju grafata  
 VIA VILLORESI EUGENIO n. 4 Piano T-1 - 2

MODULARIO  
F. r.g. rend. 497



MINISTERO DELLE FINANZE  
DIPARTIMENTO DEL TERRITORIO  
**CATASTO EDILIZIO URBANO** (RDL 13-4-1939, n. 652)

MOD. BN (CEU)

LIRE  
500

Planimetria di u.i.u. in Comune di SOMMA LOMBARDO via Eugenio Villaresi civ. 4

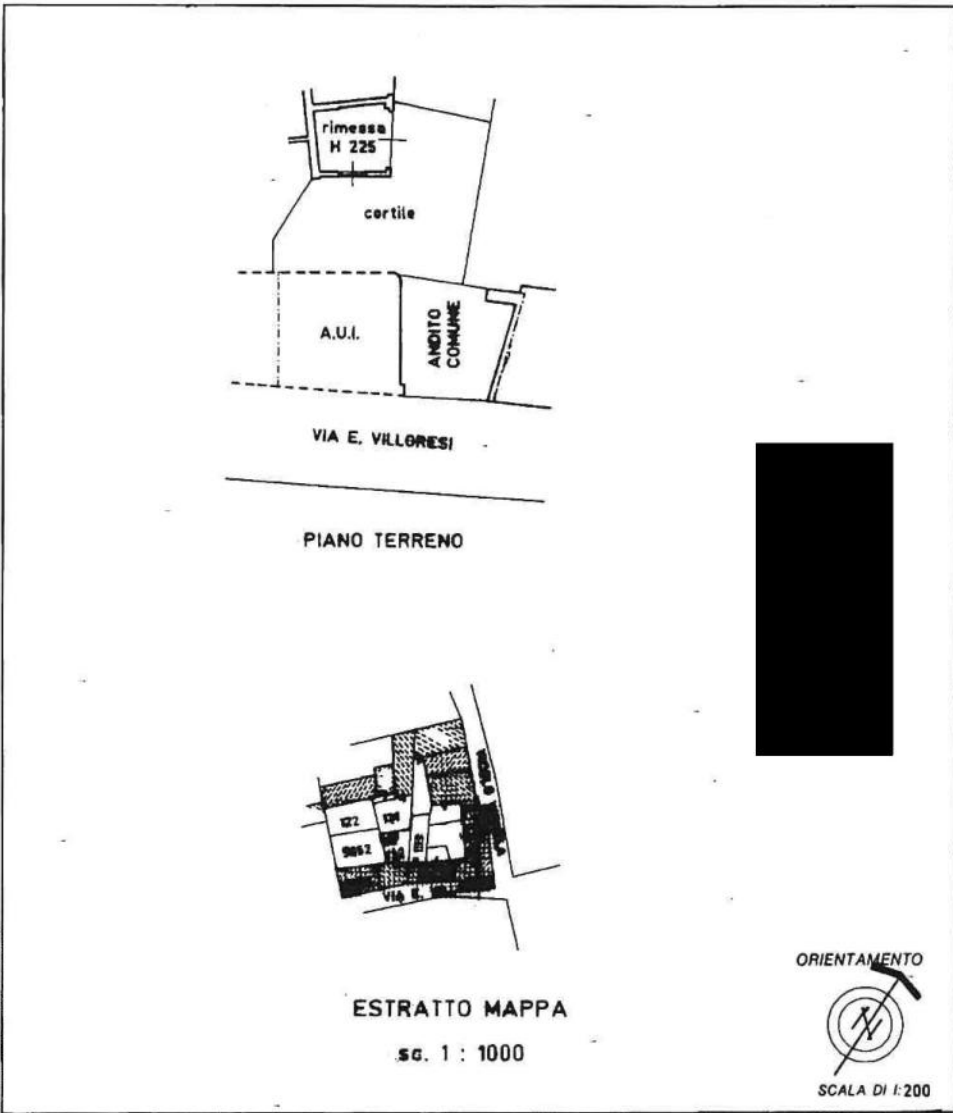

Dichiarazione di N.C.   
 Denuncia di variazione   
 Identificativi catastali  
 F. 36  
 n. 132 sub. 502

Compilata dal GEOMETRA  
 (Titolo, cognome e nome)  
GALLINA GIUSEPPE  
 Iscritto all'albo dei GEOMETRI  
 della provincia di VARESE n. 606  
 data 16 - 9 - 95



RESEVA ALL'UFFICIO  
**U.T.E.**  
 20 MAR 1997  
 Prot. **B 014**