Ultima planimetria in atti
Data presentazione: 07/02/1969 - Data: 19/12/2025 - n. T49232 - Richiedente: STMVSS79D48F205X
Totale schede: 1 - Formato di acquisizione: A2(420x594) - Formato stampa richiesto: A4(210x297)

F. - Cat. S. T. - 266

MINISTERO DELLE FINANZE
DIREZIONE GENERALE DEL CATASTO E DE' SERVIZI TECNICI ERARIALI

NUOVO CATASTO EDILIZIO URBANO

[redacted]

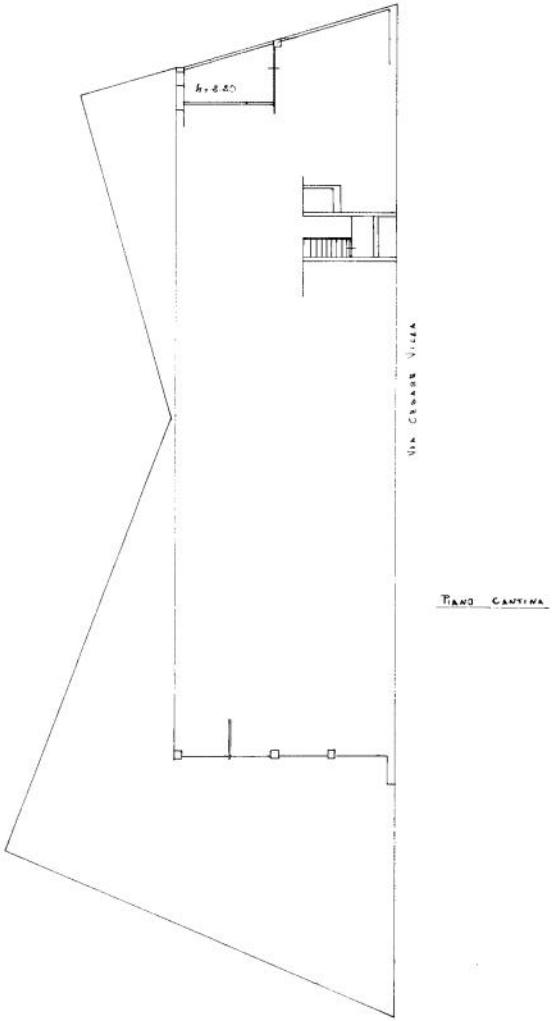

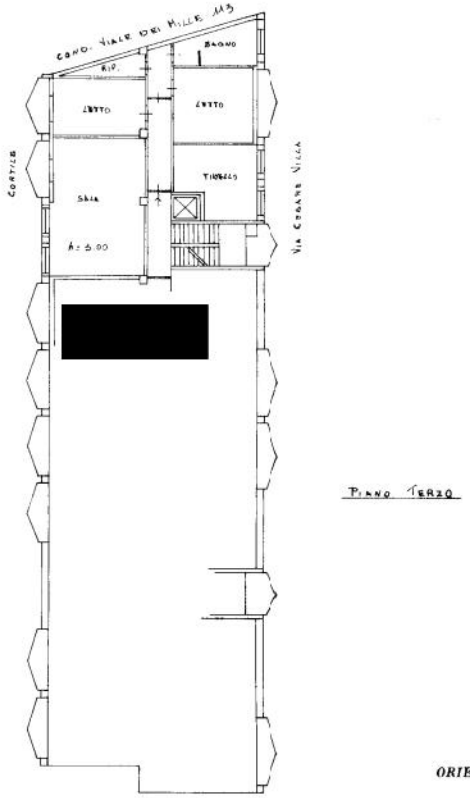

[redacted]

ORIENTAMENTO

SCALA DI 1: 200

SPAZIO RISERVATO PER LE ANNOTAZIONI D'UFFICIO	
DATA 7.2.1969 PROT. N° 244	

Compilata dal geom. Carletto Cerri (Nome, cognome e riferimento del tecnico)
Iscritto all'Albo dei geometri della Provincia di PAVIA n° 262
DATA 3.2.1969
Firma:

ISTITUTO POLIGRAFICO DELLO STATO

Data presentazione: 07/02/1969 - Data: 19/12/2025 - n. T49232 - Richiedente: STMVSS79D48F205X

10 metri