

MODULARIO
F. - rig. rend. - 497



MINISTERO DELLE FINANZE
DIREZIONE GENERALE DEL CATASTO E DEI SERVIZI TECNICI ERARIALI

Mod. B (Nuovo Catasto Edilizio Urbano)

Lire
200

NUOVO CATASTO EDILIZIO URBANO

(R. DECRETO-LEGGE 13 APRILE 1989, N. 652)

Planimetria dell'immobile situato nel Comune di MILANO Via ROVERETO 10

Allegata alla dichiarazione presentata all'Ufficio Tecnico Erariale di MILANO

PLANIMETRIA 1:1000

Foglio 200

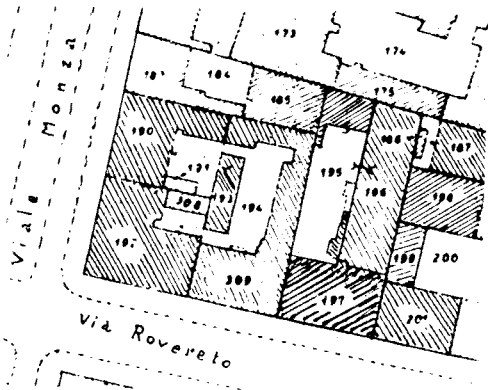

PIANO PRIMO cortile Comune

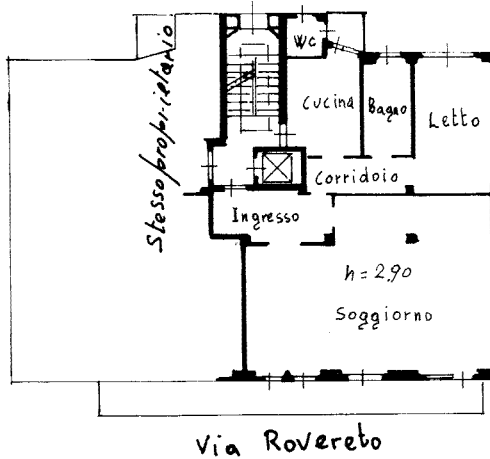

ORIENTAMENTO



SCALA DI I.° 200

SPAZIO RISERVATO PER LE ANNOTAZIONI D'UFFICIO

DATA 5000, 20 DIC. 1986
PROT. N°

PARTITA 52720
FOGLIO 200
MAPPALE 197
SUBALTERNI 25

Compilata dal Arch. [Redacted]
Iscritto all'Albo de Architeti
della Provincia di MILANO n 3536
DATA 25 Aprile 1986
Firma: [Redacted]

Ultima planimetria in atti