

**Agenzia del Territorio  
CATASTO FABBRICATI  
Ufficio Provinciale di  
Milano**

Dichiarazione protocollo n. MI0024272 del 11/01/2008

Planimetria di u.i.u. in Comune di Milano

Via Rovereto

civ. 10

Identificativi Catastali:

Sezione:

Foglio: 200

Particella: 197

Subalterno: 713

Compilat

Iscritto all'albo:  
Architetti

Prov. Sondrio

N. 256

Scheda n. 1

Scala 1:200

**PIANO PRIMO  
H286**

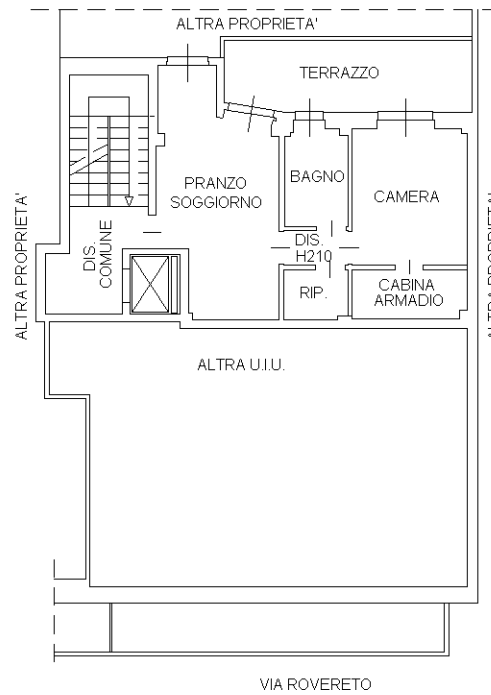

Catasto dei Fabbricati - Situazione al 05/11/2025 - Comune di MILANO(F205) - < Foglio 200 - Particella 197 - Subalterno 713 >  
VIA ROVERETO n. 10 Piano 1

Ultima planimetria in atti