

MODULARIO  
F. rig. rend. 487



MINISTERO DELLE FINANZE  
DIPARTIMENTO DEL TERRITORIO  
**CATASTO EDILIZIO URBANO** (RDL 13-4-1939, n. 652)

MOD. **BN** (CEU)

LIRE  
**500**

Planimetria di u.i.u. in Comune di **SINNAI** via **MEUCCI** civ. **S..P..C..**

PIANO SEMINTERRATO  
SCALA C  
H=mt. 2.50

PROPRIETA' NIBEL S.r.l.

PROPRIETA' ALEDDA

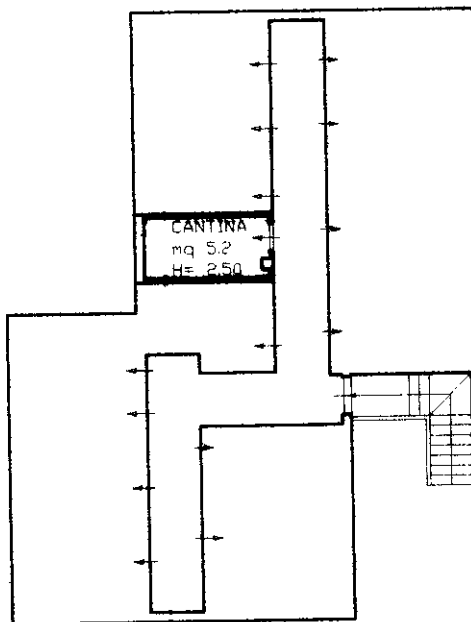

PROPRIETA' NIBEL S.r.l.

PROPRIETA' NIBEL S.r.l.

VIA MEUCCI

ORIENTAMENTO

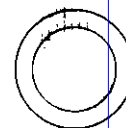

SCALA DI 1:1000

Roma - Istituto Poligrafico - Zecca dello Stato - P.V.

Dichiarazione di N.C.   
Provvedimento di variazione

Compilata dal **Geometra**  
(Titolo, cognome e nome)  
**Antinori Nicola**

RISERVATO ALL'UFFICIO

A03381

Data presentazione: 24/08/1999 - Data: 09/04/2018 - n. T142898 - Richiedente: DMTGNN74B23I851E  
Totale schede: 43 - Formato di acquisizione: A4(210x297) - Formato di stampa richiesto: A4(210x297)

n. **2263** sub. **37**

data ..... Firma *[Signature]*

Catasto di Fabbricati - Situazione al 09/04/2018 - Comune di SINNAI (1752) - < Foglio: 43 - Particella: 2263 - Subalterno: 37 >  
VIA ANTONIO MEUCCI SNC piano: S1 scala: C;