

**Agenzia del Territorio
CATASTO FABBRICATI
Ufficio Provinciale di
Biella**

Dichiarazione protocollo n. B10052349 del 22/05/2009

Planimetria di u.i.u. in Comune di Vallanzengo

Frazione Crosa

civ. 6

Identificativi Catastali:

Sezione:

Foglio: 3

Particella: 190

Subalterno:

Compilata da:

Mello Teggia Paola

Iscritto all'albo:

Ingegneri

Prov. Biella

N. 273

Scheda n. 1

Scala 1:200

PIANO SEMINTERRATO

h media = 2,90 m

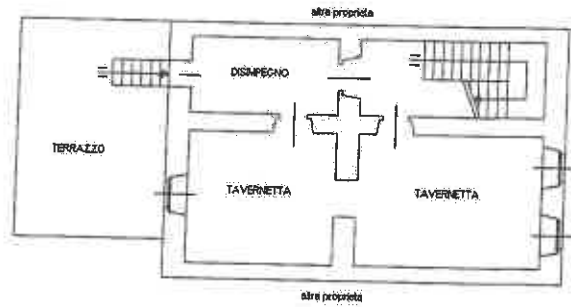

PIANO RIALZATO

h media = 2,70 m

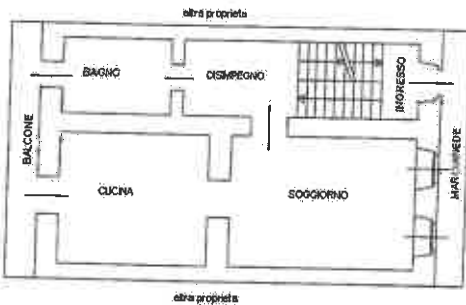

PIANO PRIMO

h media = 2,80 m

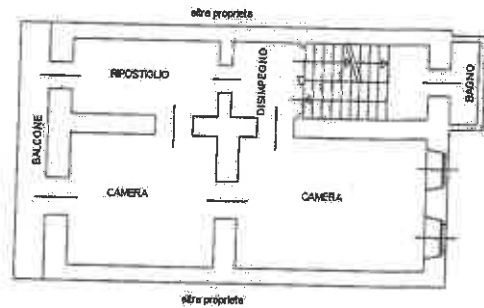

PIANO SOTTOTETTO

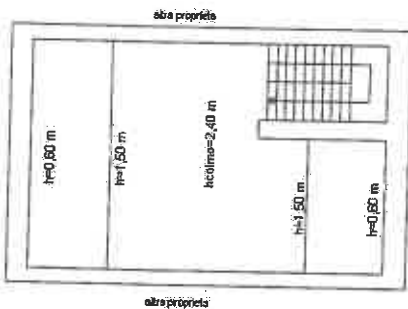

NORD



ma planimetria in atti

a: 17/02/2025 - n. T380866 - Richiedente: RGEMCR62P58A859Q

le schede: 1 - Formato di acquisizione: A4(210x297) - Formato stampa richiesto: A4(210x297)



MINISTERO DELLE FINANZE

DIREZIONE GENERALE DEL CATASTO E DEI SERVIZI TECNICI ERARIALI

ACCERTAMENTO GENERALE DELLA PROPRIETA' IMMOBILIARE URBANA

(R. DECRETO LEGGE 13 APRILE 1939 - XVII N. 552)

Planimetria degli immobili urbani denunciati con la Scheda N.°

Comune Villaromano

Ditta "

Via "

"Segnare cognome, nome, paternità del solo primo intestatario

ACCERTAMENTO GENERALE DELLA PROPRIETA' IMMOBILIARE URBANA

(R. D. L. 13 aprile 1939 - XVII, n. 552)

COMUNE

di

Talloncino di riscontro DELLA SCHEDA NUMERO

911990

AVVERTENZA: Il presente talloncino deve essere incollato e cura del dichiarante sulla planimetria (riproduzione in scala) immobiliare denunciata con la presente scheda) da presentare ai sensi dell'articolo 7 del R. D. L. 13 aprile 1939 - XVII, n. 552.

p.l.

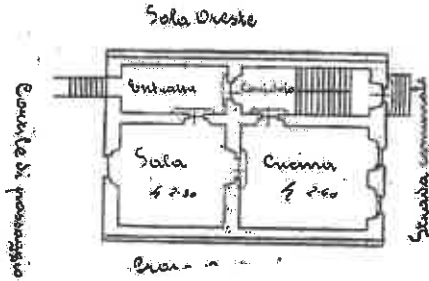

1° p.

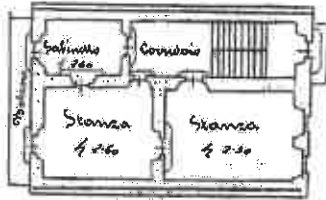

2° p.

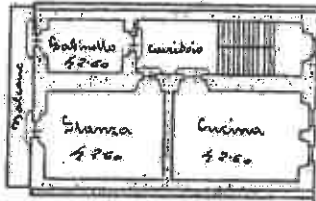

ORIENTAMENTO



SCALA di 1: 200

Compilata dal Dichiarante (Nota, nome e cognome del Tecnico) iscritto all'Albo della Provincia di

Data

Firma

Giuseppe Galimberti