

526

MINISTERO DELLE FINANZE



DIREZIONE GENERALE DEL CATASTO E DEI SERVIZI TECNICI ERARIALI

Mod. 2 (Nuovo Catasto Edilizio Urbano)

Lire 150

NUOVO CATASTO EDILIZIO URBANO

(R. DECRETO-LEGGI 12 APRILE 1976, N. 645)

Planimetria dell'immobile situato nel Comune di ALESSANDRIA Via TORTONA N° 3
Ditta Soc. "IL LARICE - S.r.l." - sede: ALESSANDRIA Via G. Ferraris 15
Allegata alla dichiarazione presentata all'Ufficio Tecnico Erariale di ALESSANDRIA

PIANO RIALZATO

H = 3.50 **350**

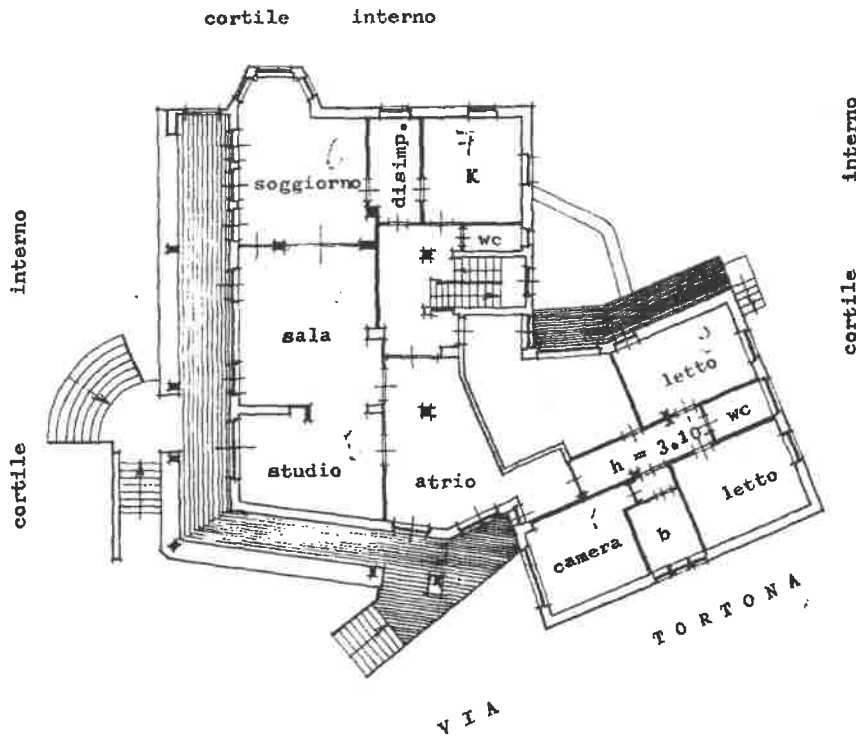

ORIENTAMENTO

SCALA DI 1:200

SPAZIO RISERVATO PER LE ANNOTAZIONI D'UFFICIO

DATA **18 AGO. 1986**
PROT. N° **3098**

F. 221 Mapp. 27 sub. 1



Compilata dal GEOMETRA
CALVI FRANCESCO
Iscritto all'Albo dei Geometri
della Provincia di ALESSANDRIA
DATA **18 AGO. 1986**
Firma: *Calvi Francesco*

Ultima planimetria in atti

MODULARIO
P. 487

526



MINISTERO DELLE FINANZE
DIREZIONE GENERALE DEL CATASTO E DEI SERVIZI TECNICI ERARIALI

Mod B (Nuovo Catasto Edilizio Urbano)

Lire
150

1/2 NUOVO CATASTO EDILIZIO URBANO

(R. DECRETI-LEGGI 18 APRILE 1959, N. 612)

Planimetria dell'immobile situato nel Comune di ALESSANDRIA Via TORTONA n.° 3

Ditta Soc. "IL IARICE - S.r.l." sede : ALESSANDRIA Via G. Ferraris 15

Allegata alla dichiarazione presentata all'Ufficio Tecnico Erariale di ALESSANDRIA

PIANO TERRA

H = 2.80

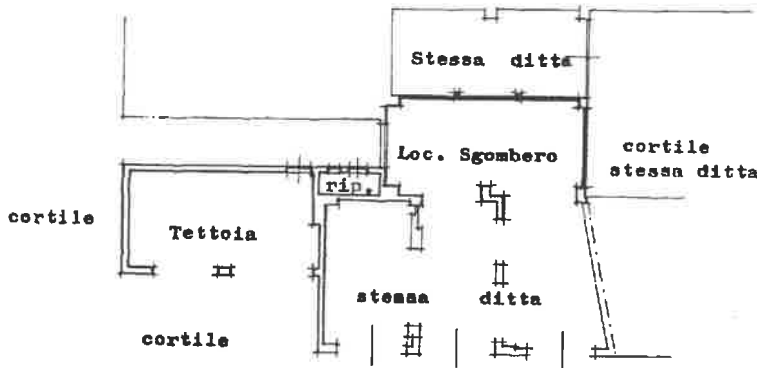

ORIENTAMENTO



SCALA DI 1:200

SPAZIO RISERVATO PER LE ANNOTAZIONI D'UFFICIO

DATA **18 AGO. 1986**
PROT. N° **3098**

F. 221 Mapp. 27/1



Compilato dal GEOMETRA
(Titolo, nome e cognome del redatto)
CALVI FRANCESCO

Iscritto all'Albo dei geometri
della Provincia di ALESSANDRIA

DATA **18 AGO 1986**

Firma: *Luigi Calvi*

input 01
Catasto dei Fabbricati - Situazione al 11/09/2025 - Comune di ALESSANDRIA(A182) - < Foglio 221 - Particella 27 - Subalterno 1 >
VIA TORTONA DI SPINETTA MARENCO n. 3 Piano T

Ultima planimetria in atti