

MODULARIO
A.C.C. N. 487



MINISTERO DELLE FINANZE
DIPARTIMENTO DEL TERRITORIO
CATASTO EDILIZIO URBANO (RDL 13-4-1939, n. 652)

MOD. BN (CEU)

LIRE
200

Planimetria di u.i.u. in Comune di ALESSANDRIA..... via SPALTO BORGOGNIO..... civ. 72-74

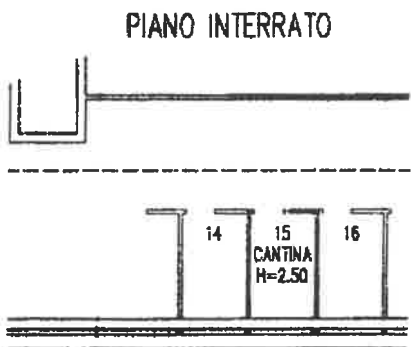
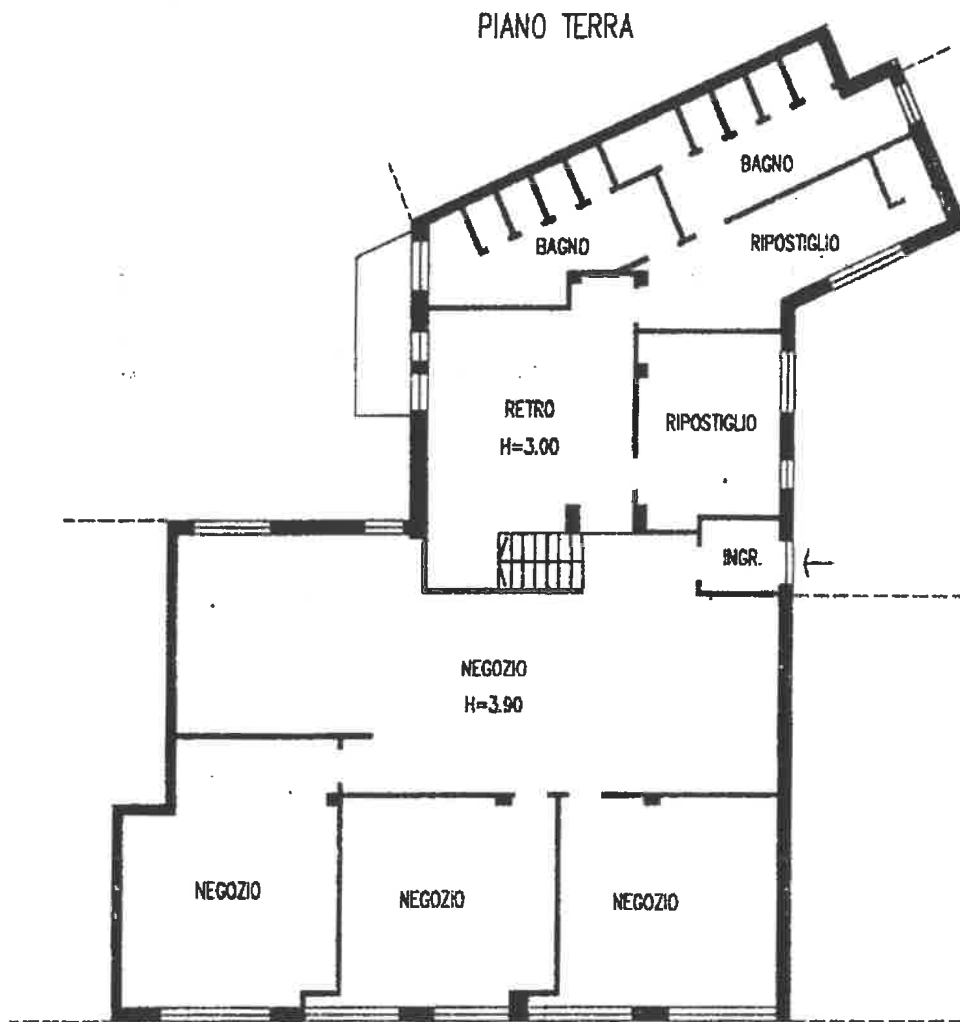

ORIENTAMENTO

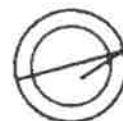

SCALA DI 1:200

Dichiarazione di N.C.
Denuncia di variazione

Compilata dal GEOM. PORTA GIANLUIGI
(Titolo, cognome e nome)

RISERVATO ALL'UFFICIO

Ultima planimetria in atti

Identificativi catastali
Data presentazione: 16/02/2000 - Data: 11/09/2025 - n. T61814 - Richiedente: CRSLSN82A13A182J
Totale schede: 1 - Formato di acquisizione: A4 (21x29,7) - Formato stampa richiesta: A4 (21x29,7)

data: 06/09/2000 Firma: Porta Gianluigi



0438

Catasto dei fabbricati - Situazione al 11/09/2025 - Comune di ALESSANDRIA(A182) - < Foglio 117 - Particella 162 - Subalterno 241 >
SPALTO BORGOGNIO n. 72-74 Piano S.I.