

Agenzia delle Entrate
CATASTO FABBRICATI
Ufficio Provinciale di
Forlì

Dichiarazione protocollo n. FO0025725 del 31/03/2023

Comune di Cesenatico

Viale Giosue' Carducci

civ. 82

Identificativi Catastali:

Sezione:

Foglio: 9

Particella: 2663

Subalterno: 26

Prov. Forlì

N. 689

Planimetria

Scheda n. 1

Scala 1:200

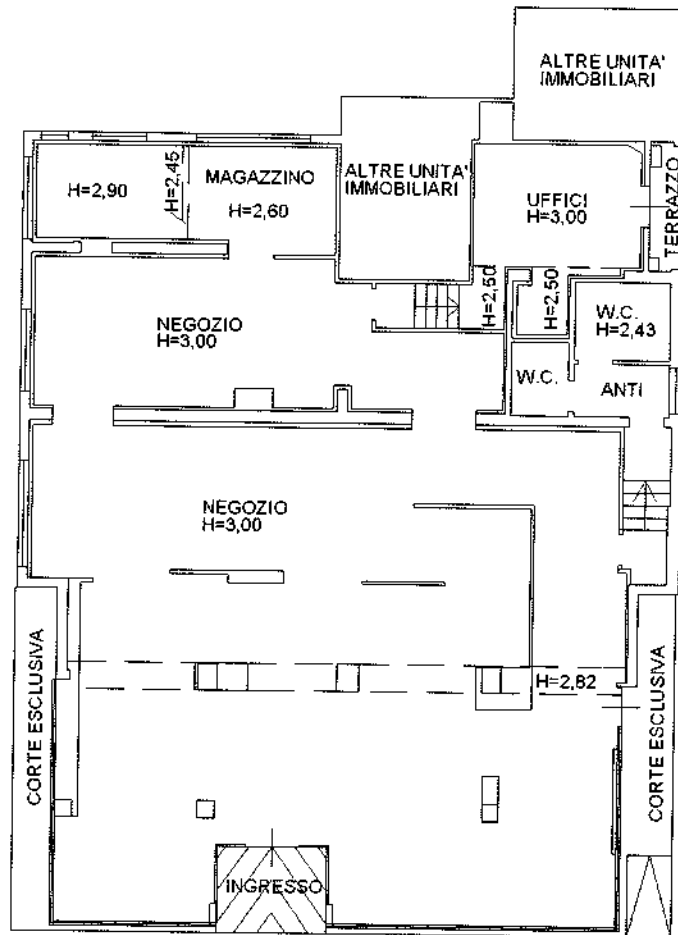

PIANO TERRA

Catasto dei Fabbricati - Situazione al 03/02/2026 - Comune di CESENATICO(574) - Foglio 9 Particella 2663 Subalterno 26 a
VIALE GIOSUE' CARDUCCI, 82 Parc T



N

DOCUMENTAZIONE DERIVATA DA ACCESSO AGLI ATTI COMUNE DI MILANO