

**Agenzia del Territorio  
CATASTO FABBRICATI  
Ufficio Provinciale di  
Viterbo**

Dichiarazione protocollo n. VT0008913 del 23/01/2007

Planimetria di u.i.u. in Comune di Proceno

Frazione Centeno

civ. SNC

Identificativi Catastali:

Sezione:  
Foglio: 14  
Particella: 117  
Subalterno: 8

Compilata da:  
Banella Giovanni  
Iscritto all'albo:  
Geometri

Prov. Terni

N. 545

Scheda n. 1

Scala 1:200

P. 2<sup>a</sup>

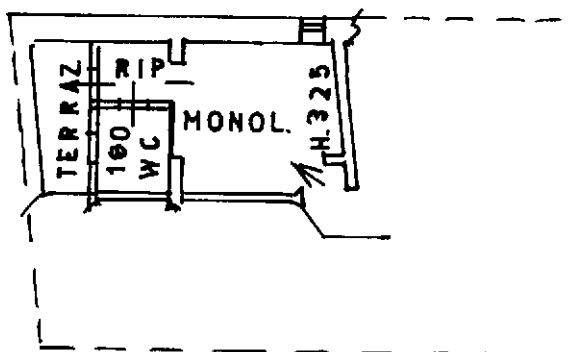

Catasto dei Fabbricati - Situazione al 07/03/2018 - Comune di PROCENO (H071) - < Foglio: 14 - Particella: 117 - Subalterno: 8 >  
LOCALITA' CENTENO SNC piano: 2;

Ultima planimetria in atti